



Erasmus+



**Ενημερωτική εκδήλωση
για το πρόγραμμα μακροχρόνιας κινητικότητας
Erasmus+ για Σπουδές,
2025-2026**



Τι είναι το Erasmus+

πρόγραμμα της Ευρωπαϊκής Επιτροπής για την εκπαίδευση, την κατάρτιση, τη νεολαία και τον αθλητισμό

συνδυάζει

όλα τα σημερινά προγράμματα της ΕΕ για την εκπαίδευση, την κατάρτιση και τη νεολαία

- ολοκληρωμένο Πρόγραμμα Δια Βίου Μάθησης (LLP) (Erasmus, Leonardo da Vinci, Comenius, Grundtvig)
- το πρόγραμμα «Νεολαία σε Δράση»
- πέντε προγράμματα διεθνούς συνεργασίας (Erasmus Mundus, Tempus, Alfa, Edulink και τα προγράμματα συνεργασίας με τις βιομηχανικές χώρες).

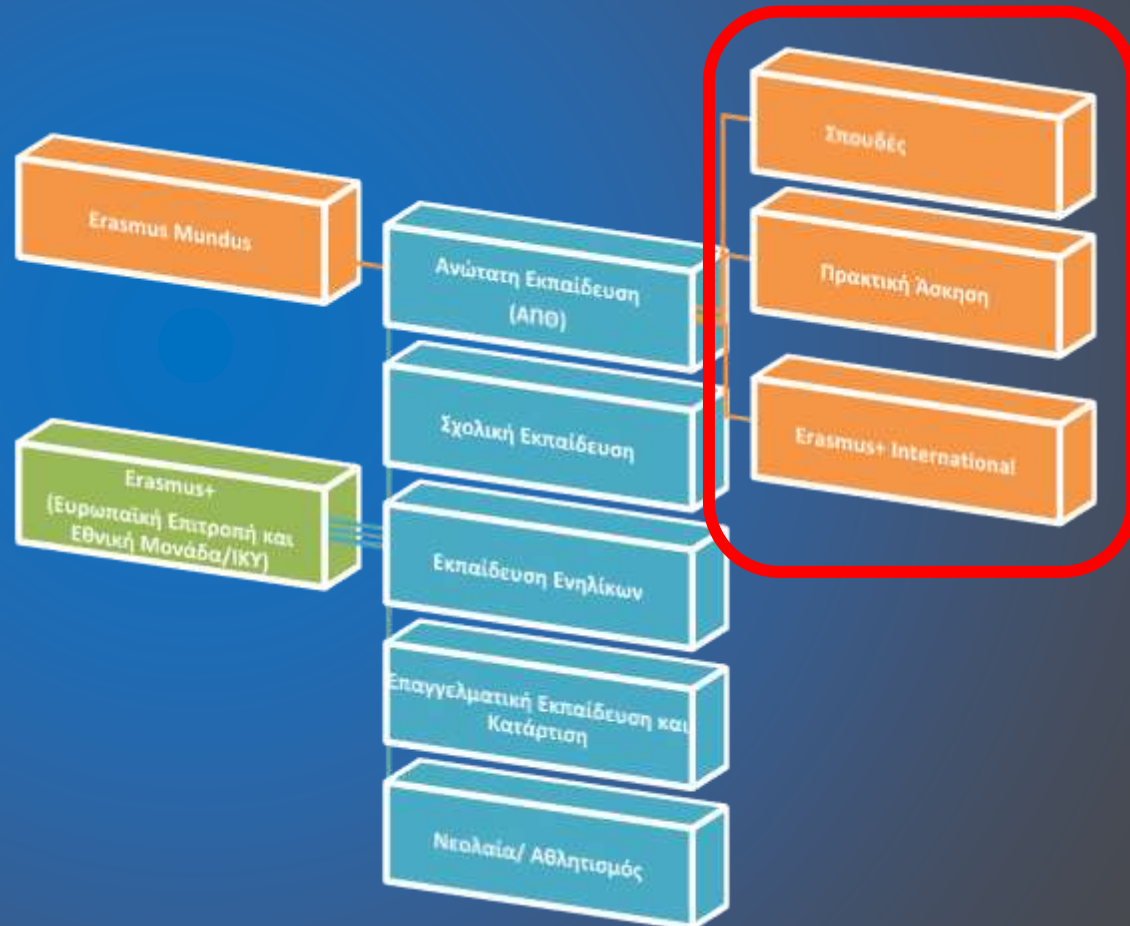



Erasmus+



Σε ποιους απευθύνεται το Erasmus+?

... σε φοιτητές και των τριών κύκλων σπουδών :

- 1^{ος} κύκλος σπουδών (προπτυχιακοί φοιτητές)
- 2^{ος} κύκλος σπουδών (μεταπτυχιακοί φοιτητές)
- 3^{ος} κύκλος σπουδών (υποψήφιοι διδάκτορες)



Erasmus+



Το Πρόγραμμα Erasmus+ παρέχει τις παρακάτω δυνατότητες μετακίνησης:

1. Erasmus + Σπουδές

2. Erasmus + Πρακτική Άσκηση



Erasmus+



Το Erasmus+ Σπουδές παρέχει τις παρακάτω δυνατότητες μετακίνησης:

1. Μακροχρόνια κινητικότητα φοιτητών για σπουδές (2-12 μήνες)
2. Βραχυχρόνια κινητικότητα φοιτητών (5-30 ημέρες)
 1. Εντατικά προγράμματα μικτής κινητικότητας (Blended Intensive Programmes, BIP): φυσική κινητικότητα και υποχρεωτική εικονική κινητικότητα
 2. Βραχυχρόνια κινητικότητα για υποψήφιους διδάκτορες και μεταδιδάκτορες: φυσική κινητικότητα χωρίς υποχρεωτική εικονική κινητικότητα
 3. Ατομική βραχυχρόνια κινητικότητα: φυσική κινητικότητα και υποχρεωτική εικονική κινητικότητα

Νέες δυνατότητες κινητικότητας φοιτητών/φοιτητριών για Σπουδές μέσω του προγράμματος Erasmus+

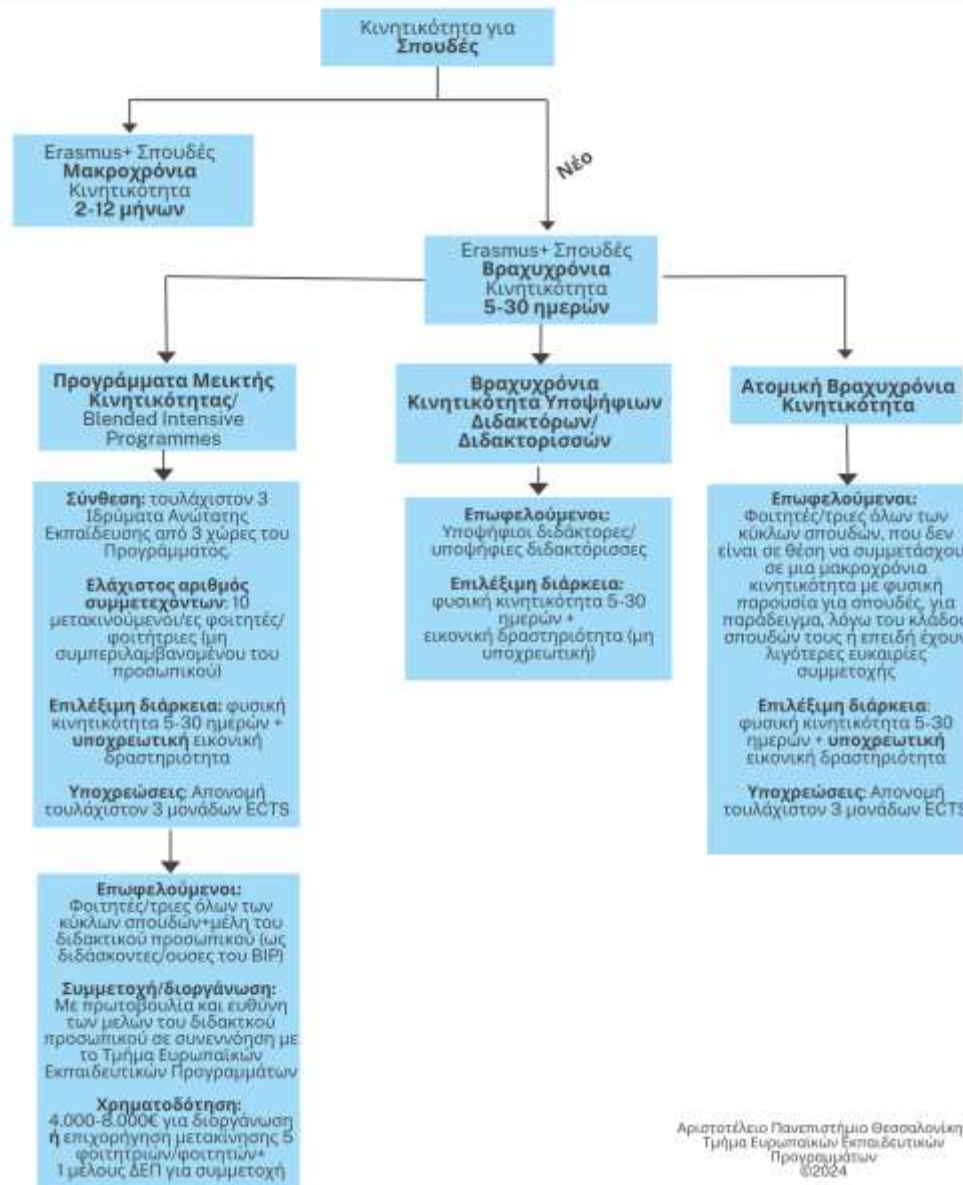



Erasmus+



1. Μακροχρόνια κινητικότητα φοιτητών για σπουδές

Υποστηρίζεται:

- η κινητικότητα για σπουδές στις χώρες του προγράμματος* (Erasmus+ Σπουδές) (30 ECTS / εξάμηνο) περιλαμβάνει:
 - παρακολούθηση μαθημάτων
 - ή πραγματοποίηση εργασίας (project)
 - ή πραγματοποίηση τμήματος διδακτορικής διατριβήςσε πανεπιστήμια των χωρών του προγράμματος* με τα οποία υπάρχει διμερής συμφωνία
- * Χώρες του προγράμματος =
Ε.Ε. + Νορβηγία, Ισλανδία, Λιχτενστάιν, Τουρκία, Βόρεια Μακεδονία



Erasmus+



Αρμόδια υπηρεσία του ΑΠΘ για τις μετακινήσεις στο πλαίσιο του προγράμματος ERASMUS+ είναι το

Τμήμα Ευρωπαϊκών Εκπαιδευτικών Προγραμμάτων
(ΤΕΕΠ)

<https://eurep.auth.gr/>

Στο Τμήμα Βιολογίας για τις μετακινήσεις στο πλαίσιο του προγράμματος ERASMUS+ λειτουργεί η

Επιτροπή Erasmus+, ECTS και Διεθνών Ανταλλαγών

<http://www.bio.auth.gr/programma-erasmus>

Συγκεκριμένα για το Πρόγραμμα Erasmus+ Σπουδές:

Νικολέτα Ψαθά

Θάνος Δάμιαλης

Αθηνά Βασιλειάδου

Ανδρέας Δρούζας (Συντονιστής)



Erasmus+



**Ανοιχτή πρόσκληση υποβολής αιτήσεων για μακροχρόνια
κινητικότητα φοιτητών για σπουδές
για το ακαδημαϊκό έτος 2025-26 (χειμερινό & εαρινό εξάμηνο)
(<https://eurep.auth.gr/el/node/2694>)
με προθεσμία**

28 Φεβρουαρίου 2025, 14.00

Χρήσιμες ιστοσελίδες:

Διαδικασία υποβολής της αίτησης :

<https://eurep.auth.gr/el/students/studies/procedure>

Προϋποθέσεις συμμετοχής και περίοδος μετακίνησης:

<https://eurep.auth.gr/el/students/studies/requirements>

Διαδικασία αξιολόγησης κι επιλογής:

<https://eurep.auth.gr/el/students/studies/evaluation>



Erasmus+



Βασικές προϋποθέσεις συμμετοχής

Ο/Η φοιτητής/τρια θα πρέπει να ...

- είναι εγγεγραμμένος/η στο ΑΠΘ
- να απομένουν τουλάχιστον 30 ECTS για τη λήψη του πτυχίου (για μετακίνηση ενός εξαμήνου)

Υπάρχει πλέον η δυνατότητα αίτησης ακόμα και σε πρωτοετείς φοιτητές/τριες (που όταν μετακινηθούν θα πρέπει να έχουν ολοκληρώσει το πρώτο έτος σπουδών)



Erasmus+



Περίοδος κινητικότητας

Οι φοιτητές τμημάτων 4ετούς φοίτησης μπορούν να πραγματοποιήσουν μακροχρόνια μετακίνηση για σπουδές (ή/και για πρακτική άσκηση) μέχρι 12 μήνες σε κάθε κύκλο σπουδών:

- πρώτος κύκλος σπουδών (προπτυχιακοί φοιτητές): 12 μήνες
- δεύτερος κύκλος σπουδών (μεταπτυχιακοί φοιτητές): 12 μήνες
- τρίτος κύκλος σπουδών (υποψήφιοι διδάκτορες): 12 μήνες

Επιλέξιμη περίοδος κινητικότητας φοιτητών για σπουδές: **ΑΠΟ 2 έως 12 μήνες**



Erasmus+



Σε ποιο πανεπιστήμιο μπορεί να γίνει μετακίνηση για Σπουδές?

Στα πανεπιστήμια με τα οποία υπάρχει σχετική διμερής συμφωνία με το Τμήμα Βιολογίας ΑΠΘ

και τα οποία συμπεριλαμβάνονται στον σχετικό κατάλογο

Κατάλογος με τις διμερείς συμφωνίες για Σπουδές

<https://eurep.auth.gr/el/agreementslist>

Το Τμήμα Βιολογίας για το 2025-26 έχει: 42 ενεργές συμφωνίες με 40 Πανεπιστήμια από 17 χώρες για 85 φοιτητές!!!

Προσοχή στις συμφωνίες που ανήκουν στο Δίκτυο Ουτρέχτης!!!
(μπορείτε να υποβάλλετε μόνο στις συμφωνίες με subject area: biology)

Επιπλέον, υπάρχει η δυνατότητα μετακίνησης (αλλά με χαμηλές πιθανότητες) με συμφωνίες άλλων τμημάτων του ΑΠΘ

Στο Τμήμα μας:

Ακαδ. έτος	υπέβαλαν αίτηση	επιλέχθηκαν	μετακινήθηκαν
2024-25	15	12	11
2023-24	20	19	19
2022-23	11	11	11
2021-22	25	24	22
2019-20	22	21	16
2018-19	30	26	15
2017-18	27	25	21

Erasmus+ Σπουδές

<https://eurep.auth.gr/el/students/studies>

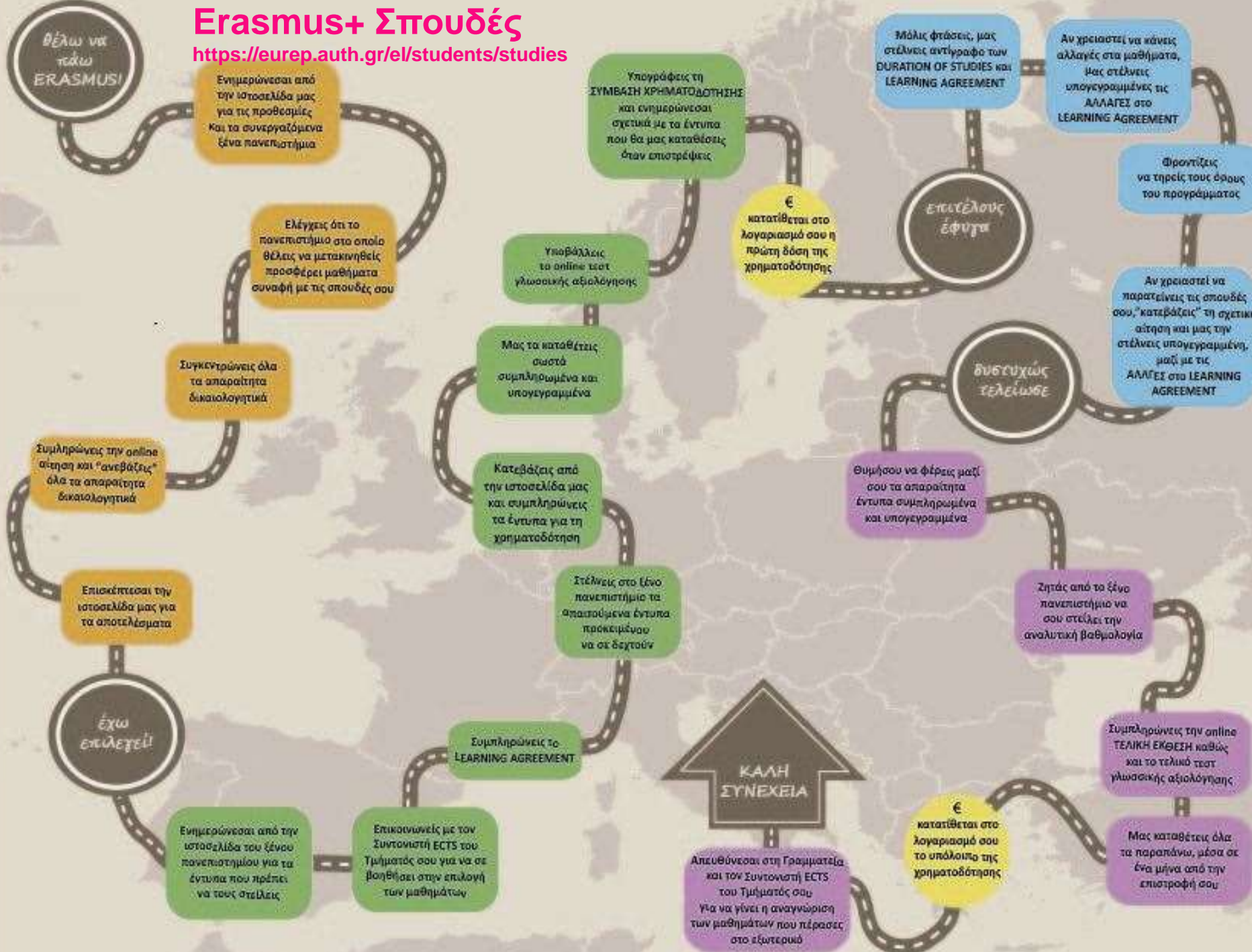

Θέλω να
πάω
ERASMUS!

Ενημερώνομαι από
την ιστοσελίδα μας
για τις προθεσμίες
και τα συνεργαζόμενα
ξένα πανεπιστήμια

Ελέγχεις ότι το
πανεπιστήμιο στο οποίο
θέλεις να μετακινηθείς
προσφέρει μαθήματα
συναφή με τις σπουδές σου

Ευγεντρώνεις όλα
τα απαραίτητα
δικαιολογητικά

Συμπληρώνεις την online
αίτηση και "ανεβάζεις"
όλα τα απαραίτητα
δικαιολογητικά

Επισκέπτεσαι την
ιστοσελίδα μας για
τα αποτελέσματα

έχω
επιλεγεί!

Θέλω να πάω ERASMUS!

Πριν προχωρήσετε στη διαδικασία, συζητήστε το με τους κηδεμόνες σας επειδή η χρηματοδότηση που προβλέπεται στο Πρόγραμμα Erasmus+ έχει σκοπό να καλύψει τα επιπλέον έξοδα διαμονής σας στο εξωτερικό, όχι όλα τα έξοδα!!!

Θέλω να
πιάω
ERASMUS!

Ενημερώνεσαι από
την ιστοσελίδα μας
για τις προθεσμίες
και τα συνεργαζόμενα
ξένα πανεπιστήμια

Ελέγχεις ότι το
πανεπιστήμιο στο οποίο
θέλεις να μετακινηθείς
προσφέρει μαθήματα
συναφή με τις σπουδές σου

Συγκεντρώνεις όλα
τα απαραίτητα
δικαιολογητικά

Συμπληρώνεις την online
αίτηση και "ανεβάζεις"
όλα τα απαραίτητα
δικαιολογητικά

Επισκέπτεσαι την
ιστοσελίδα μας για
τα αποτελέσματα

Έχω
επιλέξει!

eurep.auth.gr

Προθεσμία
υποβολής
αιτήσεων

Κατάσταση
συνεργαζόμενων
πανεπιστημίων

<https://eurep.auth.gr/el/agreementslist>



Σχετικές πληροφορίες από/σε:

- Οδηγό σπουδών συνεργαζόμενου πανεπιστημίου
- Ιστοσελίδα γραφείου Erasmus
- Ιστοσελίδα Τμήματος
- Ακαδημαϊκά Υπεύθυνο διμερούς συμφωνίας
- Επιτροπή Erasmus+/ECTS του Τμήματος

Σημαντικό: τα μαθήματα που προσφέρει το πανεπιστήμιο υποδοχής δεν πρέπει να είναι μόνο συναφή αλλά και να μπορείτε να τα επιλέξετε.

Προσοχή:

- Στο κύκλο σπουδών που παρέχονται (1^{ος}, 2^{ος}, 3^{ος} / F, S, T)
- Στη γλώσσα διδασκαλίας
- Στην ύπαρξη τυχόν προαπαιτούμενων

Θέλω να
πιάω
ERASMUS!

Ενημερώνεσαι από
την ιστοσελίδα μας
για τις προθεσμίες
και τα συνεργαζόμενα
ξένα πανεπιστήμια

Ελέγχεις ότι το
πανεπιστήμιο στο οποίο
θέλεις να μετακινηθείς
προσφέρει μαθήματα
συναφή με τις σπουδές σου

Ευγενειτρώνεις όλα
τα απαραίτητα
δικαιολογητικά

Συμπληρώνεις την online
αίτηση και "ανεβάζεις"
όλα τα απαραίτητα
δικαιολογητικά

Επισκέπτεσαι την
ιστοσελίδα μας για
τα αποτελέσματα

Έχω
επιλεγεί!

Στην αίτηση μπορείτε να επιλέξετε μέχρι 3 πανεπιστήμια στα οποία θέλετε να μετακινηθείτε (κατά σειρά προτίμησης)



Δικαιολογητικά που πρέπει να υποβάλλετε (ηλεκτρονικά) μαζί με την αίτηση:

1. Αντίγραφο ακαδημαϊκής ταυτότητας
2. Σύντομο βιογραφικό σημείωμα (στα ελληνικά), (βάσει προτύπου ή Europass CV) με φωτογραφία.
3. Επιστολή κινήτρων συμμετοχής στο πρόγραμμα που θα περιλαμβάνει και το προτεινόμενο πρόγραμμα σπουδών για κάθε επιλογή (στα ελληνικά)
4. Αντίγραφο (μη επικυρωμένο) του πιστοποιητικού γνώσης ξένης γλώσσας, στην οποία διδάσκονται τα μαθήματα στο πανεπιστήμιο υποδοχής, ή βεβαίωση παρακολούθησης μαθημάτων ξένης γλώσσας, που να ανταποκρίνονται στο απαιτούμενο από το Ίδρυμα Υποδοχής επίπεδο γλωσσικής επάρκειας.
5. (Μόνο για μεταπτυχιακούς φοιτητές) Αντίγραφο αναλυτικής βαθμολογίας πτυχίου
6. (Μόνο για υποψήφιους διδάκτορες) Αντίγραφο αναλυτικής βαθμολογίας πτυχίου και μεταπτυχιακού διπλώματος
7. (Μόνο για ΑΜΕΑ) Πιστοποιητικό αναπηρίας

Η αναλυτική βαθμολογία κάθε φοιτητή διατίθεται στο ΤΕΕΠ αυτόματα μέσω της Ηλεκτρονικής Γραμματείας.

Γλωσσομάθεια

- Το απαιτούμενο επίπεδο γλωσσομάθειας αναφέρεται στις διμερείς συμφωνίες (<https://eurep.auth.gr/el/agreementslist>)
- Σε περίπτωση που κάνετε project η απαιτούμενη γλώσσα είναι τα αγγλικά.
- **Ωστόσο, κάποιες χώρες (π.χ. Ισπανία, Γαλλία, Γερμανία, Ιταλία) θεωρούν δεδομένο ότι οι φοιτητές έχουν έστω και περιορισμένη γνώση της τοπικής γλώσσας**
 - **Αν αυτό δεν ισχύει, μπορεί να υπάρξουν προβλήματα στη μετακίνηση (από αλλαγή της Συμφωνίας Μάθησης μέχρι ακύρωση της μετακίνησης)**
 - **Συνεπώς πρέπει να δοθεί ιδιαίτερη προσοχή στη γλώσσα διδασκαλίας των μαθημάτων που θα επιλεγούν**

Γλωσσομάθεια / EU Academy

Δίνεται ιδιαίτερη έμφαση στη γλωσσική προετοιμασία των μετακινούμενων φοιτητών για να εξασφαλίζεται η ποιότητα στη κινητικότητα και να επιτυγχάνονται καλύτερα μαθησιακά αποτελέσματα.

Γι' αυτό προβλέπεται η παροχή δωρεάν διαδικτυακών μαθημάτων σε όλες τις επίσημες γλώσσες της Ε.Ε.

Προαιρετικό τεστ γλωσσομάθειας

- πριν τη μετακίνηση (για αξιολόγηση του επιπέδου γλωσσομάθειας)
- Αν τα αποτελέσματα δεν είναι πολύ καλά, παρέχονται δωρεάν διαδικτυακά μαθήματα για βελτίωση

Θέλω να
πιάω
ERASMUS!

Ενημερώνω από
την ιστοσελίδα μας
για τις προθεσμίες
και τα συνεργαζόμενα
ξένα πανεπιστήμια

Ελέγχω ότι το
πανεπιστήμιο στο οποίο

Συμπληρώνω
τα απαιτούμενα
δικαιολογητικά

Συμπληρώνω την online
αίτηση και "ανεβάζω"
όλα τα απαραίτητα
δικαιολογητικά

Επισκέπτομαι την
ιστοσελίδα μας για
τα αποτελέσματα

Έχω
επιλέξει!

Αίτηση...

<https://eurep.auth.gr/el/outgoing/myapplications>

The screenshot shows the TEEP (Τμήμα Ευρωπαϊκών Εκπαιδευτικών Προγραμμάτων ΑΠΘ) website. The top navigation bar includes a search bar, a language selector set to 'εΛ', and a 'Είσοδος' (Login) button. The main menu lists various program categories like 'Τα Τμήμα', 'Εκπαιδευτικά Προγράμματα Erasmus+', 'Δίκτυο Κινητικότητας', etc.

The first screenshot shows a login page with the heading 'Απαιτείται σύνδεση χρήστη' (User login required). It instructs users to click the 'ΕΙΣΟΔΟΣ' button in the top right corner and enter their institutional login details.

The second screenshot shows the 'My Application' page ('Η αίτησή μου'). A red box highlights the first option: 'Νέα αίτηση Erasmus+ μακροχρόνιας κινητικότητας για σπουδές' (New Erasmus+ long-term mobility application for studies).

At the bottom of the page, there is a table with columns for 'Ημερομηνία αίτησης', 'Πρόγραμμα', 'Τύπος αίτησης', 'Αριθμός αίτησης', 'Κατάσταση αίτησης', and 'Επιλογές'.



Μην ξεχάσετε να πατήσετε «Υποβολή» για να καταχωρηθεί η αίτησή σας

1^ο βήμα

• Αποθήκευση

2^ο βήμα

• Υποβολή
(καταχωρημένη αίτηση)

3^ο βήμα

• Αποδοχή (έγκυρη αίτηση)

4^ο βήμα

• Αξιολόγηση

5^ο βήμα

• Έγκριση



Αξιολόγηση των αιτήσεων

Ενιαίος τρόπος μοριοδότησης για το ΑΠΘ με σχετικό αλγόριθμο

Λαμβάνεται υπόψη η σειρά προτεραιότητας των πανεπιστημίων που έχετε δηλώσει στην αίτησή σας σε συνδυασμό με τα παρακάτω κριτήρια:

- 50% συνόλου ECTS έως το τρέχον εξάμηνο
- Συνολικός αριθμός ECTS (εξετάσεων μέχρι την αίτηση)
- Ακαδημαϊκή επίδοση (μέσος όρος βαθμολογίας)
- Γλωσσική επάρκεια
- Επίπεδο (κύκλος) σπουδών
- Έτος εισαγωγής (μοριοδοτούνται περισσότερο οι μη λιμνάζοντες φοιτητές)
- Βιογραφικό σημείωμα & κίνητρα συμμετοχής
- Βαθμός και διάρκεια κτήσης πτυχίου/μεταπτυχιακού διπλώματος



<https://eurep.auth.gr/el/students/studies/evaluation>

Τα άτομα με ειδικές ανάγκες μοριοδοτούνται με 20 επιπλέον μόρια

Αποτελέσματα (Αρχές Απριλίου)

Η επιλογή για μετακίνηση γίνεται με βάση τη μοριοδότηση, τις προτιμήσεις σε πανεπιστήμια, τις θέσεις των διμερών συμφωνιών και τις θέσεις επιχορήγησης σε κάθε Τμήμα του ΑΠΘ



Θέλω να
πιάω
ERASMUS!

Ενημερώνεσαι από
την ιστοσελίδα μας
για τις προθεσμίες
και τα συνεργαζόμενα
ξένα πανεπιστήμια

Ελέγχεις ότι το
πανεπιστήμιο στο οποίο
θέλεις να μετακινηθείς
προσφέρει μαθήματα
συναφή με τις σπουδές σου

Συγκεντρώνεις όλα
τα απαραίτητα
δικαιολογητικά

Συμπληρώνεις την online
αίτηση και "ανεβάζεις"
όλα τα απαραίτητα
δικαιολογητικά

Επισκέπτεσαι την
ιστοσελίδα μας για
τα αποτελέσματα

Έχω
επιλεγεί!

Έχω επιλεγεί!!



[3d Happy Emoji PNGs by Vecteezy](https://www.vecteezy.com/free-png/3d-happy-emoji)



Αποστολή εντύπων στο πανεπιστήμιο υποδοχής

Η επιλογή από το ΑΠΘ δε σημαίνει αυτόματη και υποχρεωτική επιλογή και από το πανεπιστήμιο υποδοχής.

Συνεπώς, επικοινωνείτε με το πανεπιστήμιο υποδοχής, στέλνετε τα έγγραφα που θα σας ζητηθούν και λαμβάνετε την τελική επιβεβαίωση της αποδοχής σας



Επιλογή μαθημάτων από τα προσφερόμενα στο πανεπιστήμιο υποδοχής



Learning Agreement

(Συμφωνία Μάθησης)

Συμφωνία Μάθησης – Learning Agreement (L.A.)



- Η Συμφωνία Μάθησης είναι το πιστοποιητικό των μαθημάτων που επιλέγονται και των πιστωτικών μονάδων ECTS που δίνονται στο κάθε μάθημα καθώς και αυτών που θα αναγνωριστούν στη συνέχεια.
- Συμφωνία μεταξύ του φοιτητή και των αρμόδιων ακαδημαϊκών οργάνων του ιδρύματος προέλευσης και υποδοχής (Συντονιστή Ιδρύματος – Συντονιστή Τμήματος)
- Υποχρεωτικά μαθήματα του Προγράμματος Σπουδών του Τμ. Βιολογίας δεν μπορούν να επιλεγούν
- Τα μαθήματα που θα επιλέξει ο φοιτητής θεωρούνται επιλογής και αναγνωρίζονται (εκτός από τη γλώσσα) εάν ο φοιτητής έχει περάσει με επιτυχία τις εξετάσεις.
- Τα μαθήματα πρέπει να αντιστοιχούν σε 30 ECTS ανά εξάμηνο.
- Μπορεί να γίνει επιλογή ΕΝΟΣ μόνο μαθήματος εκτός βιολογίας (με προϋποθέσεις)

Online Learning Agreement

Prepare your Learning Agreement **online within a few steps** and share it with both home and host universities.

This platform has been developed by the Aristotle University of Thessaloniki, the European University Foundation and the Erasmus Student Network for the 21st century mobile student.

LOGIN TO ACCESS YOUR LEARNING AGREEMENT

Συμφωνία Μάθησης Learning Agreement

Student	Last name(s)		First name(s)	Date of birth	Gender	Nationality
	Field of education		Field of education clarification		Study cycle	
	Biological and related sciences (051)				Bachelor or equivalent first cycle (EQF level 6)	
Sending Institution	Name	Faculty /Department	Erasmus code (if applicable)	Address	Country	Contact person name ; email; phone
	ARISTOTELIO PANEPIS-TIMIO THES-SALONIKIS	Sciences/Biology /	G THES-SAL01	Thessa-loniki	Greece	Ioanna Georgiadou / eurep-dept@auth.gr / +302310996727
Receiving Institution	Name	Faculty /Department	Erasmus code (if applicable)	Address	Country	Contact person name ; email; phone
	UNIVERSITA DEGLI STUDI DI ROMA LA SAPIENZA	Faculty of Mathematics, Physics, and Natural Sciences/Department of Biologia Ambientale /	I ROMA01	Roma Rome	Italy	Tiziana De Matteis / tiziana.dematteis@uniroma1.it / +390649690430

The level of language competence in that the student already has or agrees to acquire by the start of the study period is: English C2

Planned period of the mobility: from [month/year] 02-2025 to [month/year] 07-2025



Study Programme at the Receiving Institution

	Component code (if any)	Component title at the Receiving Institution (as indicated in the course catalogue)	Semester [e.g. autumn / spring; term]	Number of ECTS credits (or equivalent) to be awarded by the Receiving Institution upon successful completion
Table A	1055713	NEUROBIOLOGY OF MEMORY	Second semester (Summer/Spring)	6
	10592805	PSYCHOBIOLOGY WITH ELEMENTS OF PSYCHOPHARMACOLOGY	Second semester (Summer/Spring)	6
	10611804	EVOLUTIONARY ORIGINS OF HUMAN BEHAVIOR: A COMPARATIVE PERSPECTIVE	Second semester (Summer/Spring)	6
	10596255	ADVANCED BIOLOGICAL METHODS APPLIED TO CULTURAL HERITAGE	Second semester (Summer/Spring)	6
	10611979	PHYTOPATHOLOGICAL BIOTECHNOLOGY	Second semester (Summer/Spring)	6

Web link to the course catalogue at the Receiving Institution describing the learning outcomes:
<https://corsidilaurea.uniroma1.it/en/corso/2024/28701/cds>, <https://corsidilaurea.uniroma1.it/en/corso/2024/28702/cds>,
<https://corsidilaurea.uniroma1.it/en/corso/2024/32383/cds>, <https://corsidilaurea.uniroma1.it/>

Πίνακας Α. Μαθήματα που θα παρακολουθήσετε
 Πρέπει να δηλωθούν:

- 30 ECTS για ένα εξάμηνο
- 60 ECTS για δύο εξάμηνα



Recognition at the Sending Institution

	Component code (if any)	Component title at the Sending Institution (as indicated in the course catalogue)	Semester [e.g. autumn / spring; term]	Number of ECTS credits (or equivalent) to be awarded by the Sending Institution upon successful completion	Automatic Recognition
Table B	N/A	Elective Course 1	Second semester (Summer/Spring)	6	Yes
	N/A	Elective Course 2	Second semester (Summer/Spring)	6	Yes
	N/A	Elective Course 3	Second semester (Summer/Spring)	6	Yes
	N/A	Elective Course 4	Second semester (Summer/Spring)	6	Yes
	N/A	Elective Course 5	Second semester (Summer/Spring)	6	Yes

Web link to the course catalogue at the Sending Institution describing the learning outcomes:
<https://bio.auth.gr/studies-programme-undergraduate-courses/>, <https://bio.auth.gr/undergraduate/>

Provisions applying if the student does not complete successfully some educational components:
https://eurep.auth.gr/el/students/studies/academic_obligations

If applicable, description of the virtual component at Receiving Institution and recognition at the Sending Institution

	Component code (if any)	Component title at the Receiving Institution (as indicated in the course catalogue)	Short description of the virtual component	Number of ECTS credits (or equivalent) to be awarded by the Receiving Institution upon successful completion	Automatic Recognition
Table C					

Πίνακας Β. Μαθήματα που θα αναγνωρισθούν

Πρέπει να δηλωθούν:

- 30 ECTS για ένα εξάμηνο
- 60 ECTS για δύο εξάμηνα

Δεν δηλώνετε συγκεκριμένα μαθήματα του προγράμματος σπουδών του Τμήματός μας, αλλά μαθήματα επιλογής με αντίστοιχα ECTS το καθένα και τίτλους:

“Elective course I”
 “Elective course II”

.....

“Elective course V”

**Commitment**

By signing this document, the student, the Sending Institution and the Receiving Institution confirm that they approve the Learning Agreement and that they will comply with all the arrangements agreed by all parties. Sending and Receiving Institutions undertake to apply all the principles of the Erasmus Charter for Higher Education relating to mobility for studies (or the principles agreed in the Inter-institutional Agreement for institutions located in Partner Countries). The Sending Institution and the student should also commit to what is set out in the Erasmus+ grant agreement. The Receiving Institution confirms that the educational components listed in Table A are in line with its course catalogue and should be available to the student. The Sending Institution commits to recognise all the credits gained at the Receiving Institution for the successfully completed educational components and to count them towards the student's degree as described in Table B. Any exceptions to this rule are documented in an annex of this Learning Agreement and agreed by all parties. The student and the Receiving Institution will communicate to the Sending Institution any problems or changes regarding the study programme, responsible persons and/or study period.

Commitment	Name	Email / Phone	Position	Date	Signature
Student			Student		
Commitment	Name	Email / Phone	Position	Date	Signature
Responsible person at the Sending Institution	Andreas Drouzas	drouzas@bio.auth.gr	Responsible person at the Sending Institution	14-11-24	Action Timestamped
Responsible person at the Receiving Institution					

Η Συμφωνία Μάθησης υπογράφεται από τον/η φοιτητή/τρια, και τους υπεύθυνους των δύο πανεπιστημίων (προέλευσης και υποδοχής)

Online Learning Agreement

Prepare your Learning Agreement **online within a few steps** and share it with both home and host universities.

This platform has been developed by the Aristotle University of Thessaloniki, the European University Foundation and the Erasmus Student Network for the 21st century mobile student.

LOGIN TO ACCESS YOUR LEARNING AGREEMENT

Αναλυτικές οδηγίες για τη συμπλήρωση της Συμφωνίας Μάθησης στο σύστημα OLA υπάρχουν στην ιστοσελίδα του ΤΕΕΠ (https://eurep.auth.gr/el/students/studies/learning_agreement_for_studies)



Αποστολή εγγράφων στο πανεπιστήμιο υποδοχής



Έκδοση σύμβασης μετακίνησης και χρηματοδότησης

Συμπλήρωση και κατάθεση στο ΤΕΕΠ των σχετικών εντύπων και της Δήλωσης Αναγνώρισης Σπουδών (https://eurep.auth.gr/el/students/studies/financing_process)



ΑΡΙΣΤΟΤΕΛΕΙΟ ΠΑΝΕΠΙΣΤΗΜΙΟ ΘΕΣΣΑΛΟΝΙΚΗΣ
ΤΜΗΜΑ ΕΥΡΩΠΑΪΚΩΝ ΕΚΠΑΙΔΕΥΤΙΚΩΝ ΠΡΟΓΡΑΜΜΑΤΩΝ

ΔΗΛΩΣΗ ΑΝΑΓΝΩΡΙΣΗΣ ΣΠΟΥΔΩΝ
στο πλαίσιο της δράσης Erasmus+ Για Σπουδές

ΣΧΟΛΗ	
ΤΜΗΜΑ	
ΟΝΟΜΑΤΕΠΩΝΥΜΟ ΦΟΙΤΗΤΗ/ ΦΟΙΤΗΤΡΙΑΣ	
ΑΡΙΘΜΟΣ ΠΑΝΕΠΙΣΤΗΜΙΑΚΟΥ ΜΗΤΡΩΟΥ	
ΙΔΡΥΜΑ ΥΠΟΔΟΧΗΣ	

ΠΕΡΙΟΔΟΣ ΚΙΝΗΤΙΚΟΤΗΤΑΣ (συμπληρώνεται από τον μετακινούμενο)

ΗΜΕΡΟΜΗΝΙΑ ΕΝΑΡΞΗΣ ΣΠΟΥΔΩΝ ΣΤΟ ΙΔΡΥΜΑ ΥΠΟΔΟΧΗΣ		ΗΜΕΡΟΜΗΝΙΑ ΛΗΞΗΣ ΣΠΟΥΔΩΝ ΣΤΟ ΙΔΡΥΜΑ ΥΠΟΔΟΧΗΣ	
--	--	--	--

Οι κάτωθι υπογεγραμμένοι δηλώνουν υπεύθυνα ότι ο χρόνος σπουδών του/της ανωτέρω φοιτητή/τριας που θα διανυθεί στο εξωτερικό στο πλαίσιο του Προγράμματος, θα αναγνωρισθεί πλήρως (σύμφωνα με το Αρ. 25 του Ν. 2083/92 για Α.Ε.Ι., τους όρους του Προγράμματος ERASMUS +, τις διατάξεις του Πανεπιστημιακού Χάρτη ERASMUS (EUC), και τα Κριτήρια Επιλεξιμότητας του Προγράμματος) και θα προσμετρηθεί για τη λήψη του τίτλου σπουδών που απανέμει το Τμήμα του Α.Π.Θ., καθώς επίσης θα αναγνωρισθούν και οι αντίστοιχες πιστωτικές μονάδες όπως ορίζονται στο συνημμένο Learning Agreement για σπουδές.

ΑΠΟΦΑΣΗ ΑΡΜΟΔΙΟΥ ΟΡΓΑΝΟΥ ΓΙΑ ΑΝΑΓΝΩΡΙΣΗ
(συμπληρώνεται από τη Γραμματεία του οικείου Τμήματος)

Ο/Η ΠΡΟΕΔΡΟΣ ΤΟΥ ΤΜΗΜΑΤΟΣ	ΟΚΙΩΜΑΤΟΣΤΟΙΧΩΣ	ΥΠΟΓΡΑΦΗ
Ο/Η ΣΥΝΤΟΝΙΣΤΗΣ ECTS	ΟΚΙΩΜΑΤΟΣΤΟΙΧΩΣ	ΥΠΟΓΡΑΦΗ
Ο/Η ΣΥΝΤΟΝΙΣΤΗΣ ΤΗΣ ΔΙΜΕΡΟΥΣ ΣΥΜΦΩΝΙΑΣ	ΟΚΙΩΜΑΤΟΣΤΟΙΧΩΣ	ΥΠΟΓΡΑΦΗ
Ο/Η ΓΡΑΜΜΑΤΕΑΣ ΤΟΥ ΤΜΗΜΑΤΟΣ	ΟΚΙΩΜΑΤΟΣΤΟΙΧΩΣ	ΥΠΟΓΡΑΦΗ

ΣΦΡΑΓΙΔΑ ΤΜΗΜΑΤΟΣ
(απαραίτητη μόνο σε περίπτωση
χειρόγραφων υπογραφών)

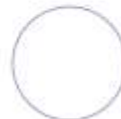

Δήλωση Αναγνώρισης Σπουδών

Συμπλήρωση των ημερομηνιών έναρξης και λήξης σπουδών και λήψη υπογραφών από όλους τους εμπλεκόμενους/αρμόδιους

Χρηματοδότηση Erasmus+ Σπουδές

Δικαιολογητικά απαραίτητα για τη λήψη της χρηματοδότησης

- Δήλωση Αναγνώρισης Σπουδών
- Συμφωνία Μάθησης (Learning Agreement)
- Αίτηση Πίστωσης Τραπεζικού Λογαριασμού
- **Ευρωπαϊκή Κάρτα Ασφάλισης Ασθένειας**
- Αίτηση που κατατέθηκε στο Ίδρυμα Υποδοχής (Application form) ή Επιστολή Αποδοχής (letter of acceptance ή email επιβεβαίωσης αποδοχής)
- Εισιτήρια μετάβασης-επιστροφής (ή σχετική υπεύθυνη δήλωση)
- Δικαιολογητικά πρόσθετης επιχορήγησης

*Αναλυτικές πληροφορίες υπάρχουν στην ιστοσελίδα του ΤΕΕΠ:
https://eurep.auth.gr/el/students/studies/financing_process*

*Σημαντικές ημερομηνίες κατάθεσης των δικαιολογητικών:
https://eurep.auth.gr/el/students/studies/important_dates*

Χρηματοδότηση Erasmus+ Σπουδές

		Ποσό μηνιαίας επιχορήγησης (€/μήνα)
Ομάδα 1 Χώρες με υψηλό κόστος διαβίωσης	Δανία, Φινλανδία, Ιρλανδία, Ισλανδία, Λιχτενστάιν, Νορβηγία, Σουηδία, Ηνωμένο Βασίλειο, Λουξεμβούργο	520
Ομάδα 2 Χώρες με μεσαίο κόστος διαβίωσης	Αυστρία, Βέλγιο, Γερμανία, Γαλλία, Ιταλία, Ισπανία, Κύπρος, Ολλανδία, Μάλτα, Πορτογαλία	470
Ομάδα 3 Χώρες με χαμηλό κόστος διαβίωσης	Βουλγαρία, Κροατία, Δημοκρατία της Τσεχίας, Εσθονία, Λετονία, Λιθουανία, Ουγγαρία, Πολωνία, Ρουμανία, Σλοβακία, Σλοβενία, ΠΓΔΜ, Τουρκία	420

Το ακριβές ποσό επιχορήγησης για την περίοδο κινητικότητας υπολογίζεται πολλαπλασιάζοντας τον αριθμό των ημερών/μηνών της κινητικότητας με το ανώτατο ποσό που ισχύει ανά μήνα για την χώρα υποδοχής που αφορά.

Η περίοδος κινητικότητας αρχίζει από την πρώτη μέρα υποχρεωτικής παρουσίας στο πανεπιστήμιο μέχρι και την τελευταία ημέρα των εξετάσεων.

Η κατηγοριοποίηση των χωρών σε ομάδες και τα αντίστοιχα ποσά ενδέχεται να αλλάξουν

Χρηματοδότηση Erasmus+ Σπουδές

Προβλέπεται αποζημίωση για τα έξοδα ταξιδιού (είτε για συνήθη είτε για Πράσινη μετακίνηση)

Αποστάσεις ταξιδιού	Περίπτωση συνήθους μετακίνησης	Περίπτωση πράσινης μετακίνησης
Μεταξύ 10 και 99 χιλιομέτρων:	28 ευρώ ανά συμμετέχοντα	56 ευρώ ανά συμμετέχοντα
Μεταξύ 100 και 499 χιλιομέτρων:	211 ευρώ ανά συμμετέχοντα	285 ευρώ ανά συμμετέχοντα
Μεταξύ 500 και 1999 χιλιομέτρων:	309 ευρώ ανά συμμετέχοντα	417 ευρώ ανά συμμετέχοντα
Μεταξύ 2000 και 2999 χιλιομέτρων:	395 ευρώ ανά συμμετέχοντα	535 ευρώ ανά συμμετέχοντα
Μεταξύ 3000 και 3999 χιλιομέτρων:	580 ευρώ ανά συμμετέχοντα	785 ευρώ ανά συμμετέχοντα
Μεταξύ 4000 και 7999 χιλιομέτρων:	1188 ευρώ ανά συμμετέχοντα	1188 ευρώ ανά συμμετέχοντα
Ίσες ή μεγαλύτερες των 8000 χιλιομέτρων:	1735 ευρώ ανά συμμετέχοντα	1735 ευρώ ανά συμμετέχοντα

«Πράσινη μετακίνηση» = χρήση, κατά το μεγαλύτερο μέρος, μέσων μεταφοράς με μειωμένο αποτύπωμα άνθρακα (π.χ. λεωφορείο, τρένο, συνεπιβατισμός)

- Έως 4 ημέρες πρόσθεση αποζημίωση ατομικών αναγκών

Η κατηγοριοποίηση των χωρών σε ομάδες και τα αντίστοιχα ποσά ενδέχεται να αλλάξουν

Χρηματοδότηση Erasmus+ Σπουδές

- Φοιτητές με λιγότερες ευκαιρίες και ΑΜΕΑ δικαιούνται προσαύξησης 250 €/μήνα, με βάση κοινωνικο-οικονομικά κριτήρια (https://eurep.auth.gr/el/students/studies/grant_sensitive).
- Επίσης, σε φοιτητές ΑΜΕΑ προσφέρονται επιπλέον καλύψεις (π.χ. συνοδού).

Μετακίνηση με μηδενική επιχορήγηση (zero grant)

(= φοιτητές που έχουν όλα τα προνόμια του φοιτητή Erasmus+, στους οποίους όμως δεν έχει χορηγηθεί χρηματοδότηση κινητικότητας).

Για την αναζήτηση στέγης για τη διαμονή σας, θα πρέπει να επικοινωνήσετε με

- το πανεπιστήμιο υποδοχής
- το Δίκτυο Φοιτητών Erasmus (Erasmus Student Network)
- φοιτητές που μετακινήθηκαν στο ίδιο πανεπιστήμιο προηγούμενες χρονιές

ΠΡΟΣΟΧΗ στις ιστοσελίδες προσφοράς στέγης (έχουν καταγγεληθεί περιπτώσεις απάτης)

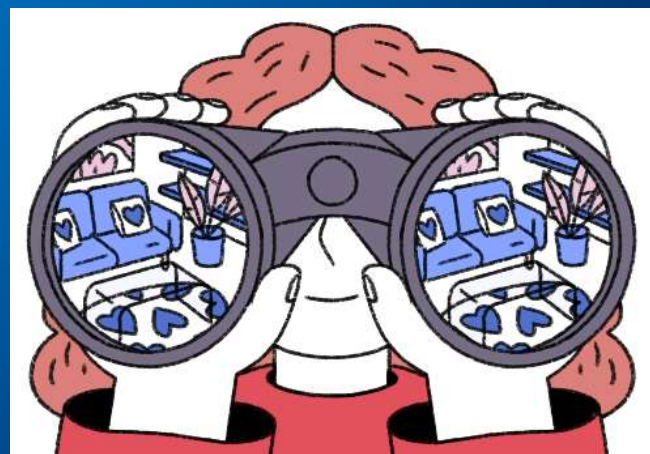



Τέστ γλωσσικής αξιολόγησης

Δεν είναι πλέον υποχρεωτικό.
Ωστόσο, προτείνεται η εγγραφή σας στην πλατφόρμα γλωσσικής αξιολόγησης και υποστήριξης (Online Linguistic Support - OLS) που προσφέρει:

- 1) Αυτοαξιολόγηση του επιπέδου γλωσσομάθειας
- 2) Αναβάθμιση του επιπέδου γλωσσομάθειας μέσω μαθημάτων που προσφέρονται
- 3) OLS Forum για επικοινωνία με άλλους χρήστες



Υπογραφή
σύμβασης
χρηματοδότησης
και

Κατάθεση της 1^{ης}
δόσης (80%) της
χρηματοδότησης

ΦΕΥΓΩ ΜΕΤΟ ERASMUS+ ΣΠΟΥΔΕΣ !!



Όσο λείπετε

ΑΝ ΤΥΧΟΝ ΑΝΤΙΜΕΤΩΠΙΣΕΤΕ ΠΡΟΒΛΗΜΑΤΑ

ΕΠΙΚΟΙΝΩΝΗΣΤΕ ΜΑΖΙ ΜΑΣ!!!!!!!!!!!!



Μόλις φτάσεις, μας στέλνεις αντίγραφο των DURATION OF STUDIES και LEARNING AGREEMENT

Αν χρειαστεί να κάνεις αλλαγές στα μαθήματα, μας στέλνεις υπογεγραμμένες τις ΑΛΛΑΓΕΣ στο LEARNING AGREEMENT

επιτέλους έφυγα

Φροντίζεις να τηρείς τους όρους του προγράμματος

Αν χρειαστεί να παρατείνεις τις σπουδές σου, "κατεβάζεις" τη σχετική αίτηση και μας την στέλνεις υπογεγραμμένη, μαζί με τις ΑΛΛΑΓΕΣ στο LEARNING AGREEMENT

δυστυχώς τελείωσε

Αποστολή των σχετικών εντύπων (υπογεγραμμένων από το πανεπιστήμιο υποδοχής)

- Βεβαίωση σπουδών (Duration of Studies)
- Τυχόν αλλαγές στη Συμφωνία Μάθησης (π.χ. λόγω αλλαγών στο πρόγραμμα σπουδών του ιδρύματος υποδοχής, κτλ)

Δεν ξεχνάμε τον λόγο για τον οποίο πήγαμε εκεί

CHANGES TO THE ORIGINAL LEARNING AGREEMENT FOR STUDIES

Exceptional changes to Table A

Table A2: During the mobility

Component code (if any)	Component title at the Receiving Institution (as indicated in the course catalogue)	Deleted component [tick if applicable]	Added component [tick if applicable]	Reason for change ¹	Number of ECTS credits (or equivalent)
20410492	Tecniche di campionamento zoologico	<input checked="" type="checkbox"/>	<input type="checkbox"/>	Timetable conflict	6
20410486	Laboratorio di neurobiologia cellulare	<input checked="" type="checkbox"/>	<input type="checkbox"/>	Timetable conflict	6
20410212	Genetica umana applicata	<input checked="" type="checkbox"/>	<input type="checkbox"/>	Timetable conflict	6
20402518	Tossicologia	<input type="checkbox"/>	<input checked="" type="checkbox"/>		6
20401777	Igiene	<input type="checkbox"/>	<input checked="" type="checkbox"/>		6
20401671	Patologia Generale	<input type="checkbox"/>	<input checked="" type="checkbox"/>		6
20410082	Professione Biologo	<input type="checkbox"/>	<input checked="" type="checkbox"/>		6
20204065	Lingua italiana L2- Livello A1	<input type="checkbox"/>	<input checked="" type="checkbox"/>		4
Total:					28

- Αλλαγές στη Συμφωνία Μάθησης πρέπει να γίνουν τις 30 πρώτες μέρες μετακίνησης

- Τα ECTS ανά εξάμηνο παραμένουν 30 (με μια μικρή ευελιξία σε εξαιρετικές περιπτώσεις)

Exceptional changes to Table B (if applicable)
Table B2: During the mobility (to be filled in by the student in collaboration with ECTS Coordinator at sending institution)

Component code (if any)	Component title (as indicated in the course catalogue)	Deleted component <i>[tick if applicable]</i>	Added component <i>[tick if applicable]</i>	Number of ECTS credits (or equivalent)
N/A	Elective course I	<input type="checkbox"/>	<input type="checkbox"/>	6
N/A	Elective course II	<input type="checkbox"/>	<input type="checkbox"/>	6
N/A	Elective course III	<input type="checkbox"/>	<input type="checkbox"/>	6
N/A	Elective course IV	<input type="checkbox"/>	<input type="checkbox"/>	6
N/A	Elective course V	<input type="checkbox"/>	<input type="checkbox"/>	4
				Total: 28

The student, the sending and the receiving institutions confirm that they approve the proposed amendments to the mobility programme.

Commitment	Name	Email	Position	Date	Signature
Student	Student's name	Student@bio.auth.gr	Student		Student
Responsible person ¹ at the Sending Institution	Alexandros Triantafyllidis	atriant@bio.auth.gr	ECTS Coordinator	Alexandros Triantafyllidis	Digitally signed by Alexandros Triantafyllidis Date: 2022.03.21 13:08:30 +01'00'
Administratively responsible at the Sending Institution	Ioanna Georgiadou	erasmus-outgoing@auth.gr	Institutional Coordinator	Ioanna Georgiadou	Digitally signed by Ioanna Georgiadou Date: 2022.03.24 11:15:38 +02'00'
Responsible person ¹ at the Receiving Institution	Antonio Antoccia	Antonio.antonoccia@uniroma3.it	ECTS Coordinator		ANTOCCIA ANTONIO Professore Associato 21-03-2022 11:07:53 GMT+05:00

¹ Reasons for exceptional changes to study programme abroad:

Τεκμηρίωση επιτυχούς μετακίνησης

- ✓ Εξέταση σε $n-1$ μαθήματα (όπου n το σύνολο των δηλωθέντων μαθημάτων στη Συμφωνία Μάθησης-LA)
- ✓ Επιστροφή με επιτυχημένη εξέταση στο 20% τουλάχιστον των δηλωθέντων ECTS για την περίοδο μετακίνησης (δηλαδή: 6 ECTS για ένα ακαδ. εξάμηνο, 12 ECTS για ακαδ. έτος)
- ✓ Στην περίπτωση των μεταπτυχιακών φοιτητών 2^{ου} & 3^{ου} κύκλου, βαθμός προαγώγιμος ή αξιολογική θετική κατάταξη από το πανεπιστήμιο υποδοχής

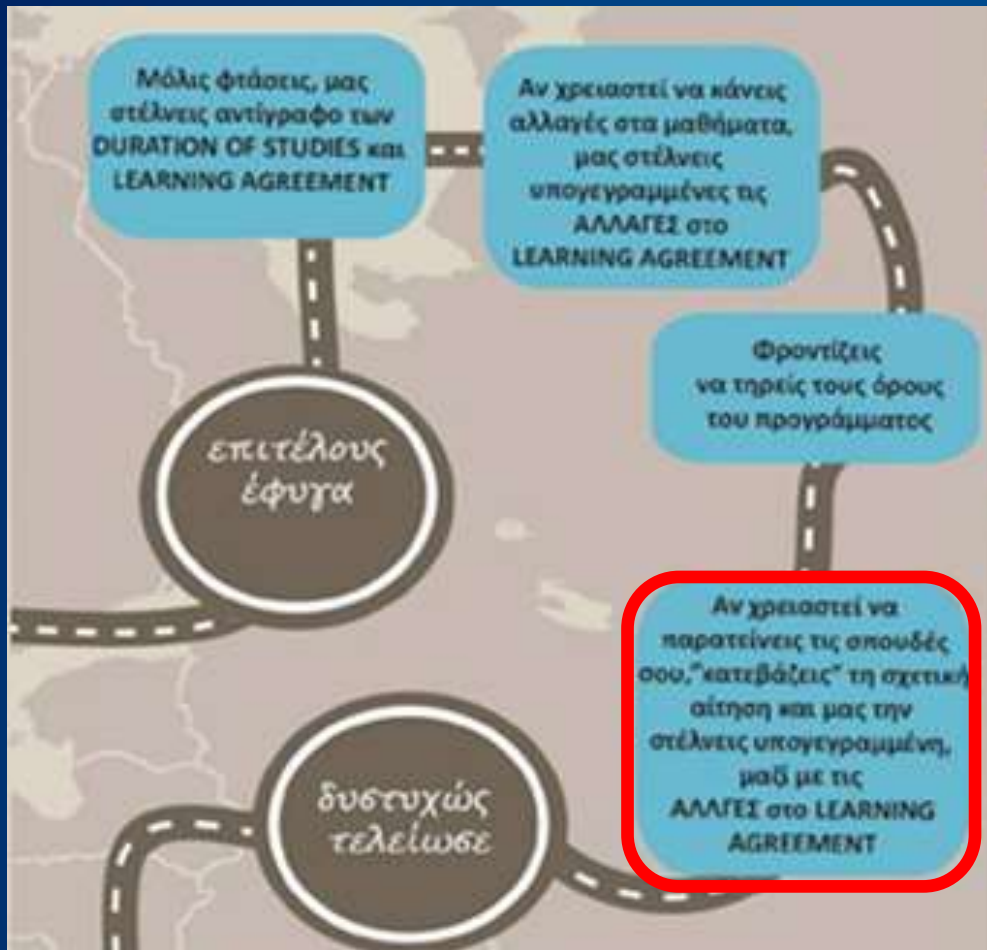

Υπάρχει (θεωρητικά) η δυνατότητα παράτασης της διάρκειας σπουδών (από ένα σε δύο εξάμηνα) (μόνο για αρχική μετακίνηση στο χειμερινό εξάμηνο), η οποία πρακτικά εξαρτάται από τη διαθέσιμη χρηματοδότηση

- Υπάρχει και η δυνατότητα επιπλέον παραμονής στο πανεπιστήμιο υποδοχής πραγματοποιώντας πρακτική άσκηση αμέσως μετά το τέλος της περιόδου μετακίνησης για σπουδές

Μόλις φτάσεις, μας στέλνεις αντίγραφο των DURATION OF STUDIES και LEARNING AGREEMENT

Αν χρειαστεί να κάνεις αλλαγές στα μαθήματα, μας στέλνεις υπογεγραμμένες τις ΑΛΛΑΓΕΣ στο LEARNING AGREEMENT

επιτέλους έφυγα

Φροντίζεις να τηρείς τους όρους του προγράμματος

δυστυχώς τελείωσε

Αν χρειαστεί να παρατείνεις τις σπουδές σου, "κατεβάζεις" τη σχετική αίτηση και μας την στέλνεις υπογεγραμμένη, μαζί με τις ΑΛΛΑΓΕΣ στο LEARNING AGREEMENT

That's all Folks!

https://warnerbros.fandom.com/wiki/That%27s_All_Folks!

Fin

Image credit: [David Schwan](https://dribbble.com/shots/39476-Fin), <https://dribbble.com/shots/39476-Fin>





Επιστρέφουμε με τα απαραίτητα έντυπα

- Βεβαίωση Σπουδών
- Συμφωνία μάθησης
- Πιστοποιητικό Αναλυτικής Βαθμολογίας (Transcript of Records, TOR)



Πιστοποιητικό Αναλυτικής Βαθμολογίας (Transcript of Records, TOR):

Πιστοποιητικό τεκμηρίωσης της ακαδημαϊκής επίδοσης του φοιτητή στο πανεπιστήμιο υποδοχής, που αναφέρει:

- 1) τα μαθήματα που παρακολούθησε ο φοιτητής και στα οποία εξετάστηκε,
- 2) τους βαθμούς τις αντίστοιχες πιστωτικές μονάδες ECTS ανά μάθημα,
- 3) τους τοπικούς βαθμούς και την κατάταξή τους (ECTS Grading = κατάταξη των φοιτητών ανάλογα με τη βαθμολογία τους, στο σύνολο των φοιτητών)

Table for the conversion of grades between European countries

Qualitative:	Fail	Pass	Satisfactory	Good	Very good	Excellent
Austria	Nicht genügend (5)	Genügend (4)	Befriedigend (3)	Gut (2)	Sehr Gut (1)	Mit Auszeichnung
Belgium: Flanders	Uitgesteld (<10)	Op voldoende wijze (10-13.5)		Onderscheiding (14-15.5)	Grote onderscheiding (16-17.5)	Grootste onderscheiding (18-20)
Belgium: French	Ajournement (<10)	Satisfaction (10-13.5)		Distinction (14-15.5)	Grande distinction (16-17.5)	La plus grande distinction (18-20)
Suisse: French	Insuffisant (3)	Assez bien (4)		Bien (5)	Très bien (6)	
Czech Republic:	Neprospěl (4)	Dobře (3)			Velmi dobře (2)	Vyborne (1)
Germany:	Nicht genügend (5)	Genügend (4)	Befriedigend (3)	Gut (2)	Sehr Gut (1)	Mit Auszeichnung
Denmark	0, 3, 5	6	7	8	9, 10	11, 13
Spain	Suspensio - insuficiente (<5)	Aprobado - suficiente (5)	Bueno (6)	Notable (7, 8)	Sobresaliente (9)	Sobresaliente y matricula de honor (10)
France	Insuffisant (<10)	Passable (10-13.5)	Assez bien (12-13.5)	Bien (14-15.5)	Très bien (16-17.5)	Excellent (18-20)
Greece	<5	Kalos (5-6.4)			Lian Kalos (6.5-8.4)	Arista (8.5-10)
Hungary	Elégtelen (1)	Elégséges (2)	Közepes (3)	Jo (4)	Jeles (5)	
Italy	Respinto (<18)	Sufficiente (19-24)	Abbastanza buono (25-26)	Buono (27-28)	Ottimo (29-30)	E lode eccelente (30)
Ireland	<40%	Third class honours (40-49%)		Lower second class honours (50-59%)	Upper second class honours (60-69%)	First class honours (>70%)
Norway	>4	3.3-4.0		2.6-3.2	1.6-2.5	1.0-1.5
The Netherlands	40 = 4	40-55 = 5	55 = 5.5	60 = 6	70 = 7	>80 = >8
Portugal	Reprovado (<10)	Aprovado - suficiente (10-13.5)		Aprovado bem (14-15.5)	Aprovado muito bem (16-17.5)	Aprovado muito bem com distinção(16-17.5)
Poland	Niedostateczny (2)	Dostateczny (3)	+ Dostateczny (+3)	Dobry (4)	+ Dobry (+4)	Bardzo dobry (5)
Sweden	Underkänd (<60%)	Godkänd (61-79%)			Väl godkänd (>80%)	
Finland	Hylätty	Tyydyttävät tiedot (1, 1+, 1.5)		Hyvät tiedot (2-, 2, 2+)		Erinomaiset tiedot (2.5, 3-, 3+)
United Kingdom	Fail (E/F; <35%)	Marginal fail (C-, D; 35-39%)	Third class honours (C, C+; 40-49%)	Lower second class honours (B-, B; 50-59%)	Upper second class honours (B+, A-; 60-69%)	First class honours (A; >70%)

Κανονική κατανομή βαθμών

Οι προαγωγικοί βαθμοί (ΑΠΟ 5 ΕΩΣ 10) διακρίνονται σε 5 ομάδες σύμφωνα με την κανονική κατανομή (ερωτήσεις διαβαθμισμένης δυσκολίας) :

- A → 10% - 10 ή 9
- B → 25% - 8
- C → 30% - 7
- D → 25% - 6
- E → 10% - 5

ECTS GRADES

ECTS Grade	% of successful students normally achieving the grade	Definition
A	10	EXCELLENT - outstanding performance with only minor errors
B	25	VERY GOOD - above the average standard but with some errors
C	30	GOOD - generally sound work with a number of notable errors
D	25	SATISFACTORY - fair but with significant shortcomings
E	10	SUFFICIENT - performance meets the minimum criteria
FX	-	FAIL - some more work required before the credit can be awarded
F	-	FAIL - considerable further work is required



- Συμπλήρωση της Τελικής Έκθεσης
- Κατάθεση των Εντύπων στο ΤΕΕΠ
- Γίνεται από το ΤΕΕΠ κατάθεση του υπόλοιπου ποσού (20%) της χρηματοδότησης

Αναγνώριση των μαθημάτων στα οποία εξεταστήκατε επιτυχώς ως μαθήματα επιλογής που μπορούν να συμπεριληφθούν στο πτυχίο σας

Διαδικασία Αναγνώρισης των μαθημάτων/ECTS



Η αναγνώριση πρέπει να είναι αυτόματη, εάν πληρούνται οι προϋποθέσεις του L.A.

- *Your higher education institution must recognise the credits (using ECTS credits or an equivalent system) as agreed in the Learning Agreement before the mobility and count them towards your degree, without any further requirements*
- *If your higher education institution is in a Programme country, your mobility period should also be recorded in the Diploma Supplement*
- *<https://erasmus-plus.ec.europa.eu/opportunities/individuals/students/studying-abroad>*

Η αναγνώριση των μαθημάτων/ECTS γίνεται από τον Συντονιστή ECTS του Τμήματος Βιολογίας (Επικ. Καθ. Ανδ. Δρούζα) με βάση το TOR.

Αν αργήσει το TOR .. Ενημερώστε μας!!!

Tips

- Μελετήστε το πρόγραμμα σπουδών των πανεπιστημίων που σας ενδιαφέρουν και επιλέξτε μαθήματα
- Επιβεβαιώστε ότι μπορείτε να παρακολουθήσετε τα μαθήματα που σας ενδιαφέρουν
- Προσέξτε τη γλώσσα (και το επίπεδο) που ζητάει το πανεπιστήμιο, καθώς και τη γλώσσα διδασκαλίας των μαθημάτων
- Επιλέξτε πανεπιστήμια λαμβάνοντας υπόψη τις διαθέσιμες θέσεις και τα μόρια που έχετε

ΣΥΧΝΕΣ ΕΡΩΤΗΣΕΙΣ

Στέγαση

Βοηθάει το αρμόδιο γραφείο του ιδρύματος υποδοχής

Επίσης επικοινωνία με το τοπικό ESN Network και άλλους φοιτητές. ΠΡΟΣΟΧΗ στα διάφορα websites εύρεσης καταλύματος

Εποχή

Χειμερινό ή εαρινό εξάμηνο μαθημάτων, συνήθως μετά το 5^ο εξάμηνο.

Ασφάλεια

Ευρωπαϊκή Κάρτα Ασφάλισης - Ασθένειας (E111)

(προτείνεται και ιδιωτική ασφάλεια εργασιακού ατυχήματος)

ΣΥΧΝΕΣ ΕΡΩΤΗΣΕΙΣ - 2

Διπλωματική στο 4^ο έτος εδώ, ενώ εγώ είμαι στο εξωτερικό?

Δεν υπάρχει σύγκρουση/αντίρρηση εφόσον έχετε συννενοηθεί με τους καθηγητές είναι ενήμεροι

Πότε πρέπει να αρχίσω τη διαδικασία για να υποβάλλω αίτηση?

Άμεσα !!!!!



Erasmus+



European
Commission

ERASMUS CHARTER FOR HIGHER EDUCATION 2021-2027

The European Commission hereby awards this Charter to:

[name of institution]

The institution undertakes to:

- Respect in full the principles of non-discrimination, transparency and inclusion set out in the Erasmus+ Programme.
- Ensure equal and equitable access and opportunities to current and prospective participants from all backgrounds, paying particular attention to the inclusion of those with fewer opportunities.
- Ensure full automatic recognition of all credits (based on the European Credit Transfer and Accumulation System – ECTS) gained for learning outcomes satisfactorily achieved during a period of study/training abroad, including during blended mobility.
- Charge no fees, in the case of credit mobility, to incoming mobile students for tuition, registration, examinations or access to laboratory and library facilities.
- Ensure the quality of the mobility activities and of the cooperation projects throughout the application and implementation phases.
- Implement the priorities of the Erasmus+ Programme:
 - By undertaking the necessary steps to implement digital mobility management in line with the technical standards of the European Student Card Initiative.
 - By promoting environmentally friendly practices in all activities related to the Programme.
 - By encouraging the participation of individuals with fewer opportunities in the Programme.
 - By promoting civic engagement and encouraging students and staff to get involved as active citizens before, during and after their participation in a mobility activity or cooperation project.

WHEN PARTICIPATING IN MOBILITY ACTIVITIES

Before mobility

- Ensure that selection procedures for mobility activities are fair, transparent, coherent and documented.
- Publish and regularly update the course catalogue on the website well in advance of the mobility periods, so as to be transparent to all parties and allow mobile students to make well-informed choices about the courses they will follow.
- Publish and regularly update information on the grading system used and grade distribution tables for all study programmes. Ensure that students receive clear and transparent information on recognition and grade conversion procedures.
- Carry out mobility for the purpose of studying and teaching only within the framework of prior agreements between institutions which establish the respective roles and responsibilities of the parties, as well as their commitment to shared quality criteria in the selection, preparation, reception, support and integration of mobile participants.
- Ensure that outgoing mobile participants are well prepared for their activities abroad, including blended mobility, by undertaking activities to achieve the necessary level of linguistic proficiency and develop their intercultural competences.
- Ensure that student and staff mobility is based on a learning agreement for students and a mobility agreement for staff, validated in advance between the sending and receiving institutions or enterprises and the mobile participants.
- Provide active support to incoming mobile participants throughout the process of finding accommodation.
- Provide assistance related to obtaining visas, when required, for incoming and outgoing mobile participants.
- Provide assistance related to obtaining insurance, when required, for incoming and outgoing mobile participants.
- Ensure that students are aware of their rights and obligations as defined in the Erasmus Student Charter.

Ο Χάρτης Erasmus για την Ανώτατη/Τριτοβάθμια Εκπαίδευση (ECHE) παρέχει το γενικό πλαίσιο ποιότητας για τις ευρωπαϊκές και διεθνείς δραστηριότητες συνεργασίας που μπορεί να πραγματοποιήσει ένα ίδρυμα ανώτατης/τριτοβάθμιας εκπαίδευσης στο πλαίσιο του προγράμματος Erasmus+. Η απόκτηση του ECHE αποτελεί προαπαιτούμενο για όλα τα ιδρύματα ανώτατης/τριτοβάθμιας εκπαίδευσης που επιθυμούν να συμμετάσχουν σε προγράμματα μαθησιακής κινητικότητας στο πλαίσιο του προγράμματος Erasmus+.

Το ΑΠΘ είναι μεταξύ των ιδρυμάτων που τον έχουν.

<https://erasmus-plus.ec.europa.eu/resources-and-tools/erasmus-charter-for-higher-education>



Erasmus+



ΧΑΡΤΗΣ ΦΟΙΤΗΤΗ ERASMUS+

Ο Χάρτης Φοιτητή Erasmus υπογραμμίζει τα δικαιώματα και τις υποχρεώσεις σας αλλά και σας πληροφορεί για το τι μπορείτε να περιμένετε από το Ίδρυμα προέλευσης και το Ίδρυμα υποδοχής σε κάθε βήμα της κινητικότητάς σας.

- + Τα **ιδρύματα Ανώτατης Εκπαίδευσης** που συμμετέχουν στο πρόγραμμα Erasmus+ έχουν δεσμευτεί να τηρούν τις αρχές του Χάρτη Erasmus για την Ανώτατη Εκπαίδευση για να διευκολύνουν, να υποστηρίζουν και να αναγνωρίζουν τις δραστηριότητες κινητικότητάς σας στο εξωτερικό.
- + **Από την πλευρά σας**, αναλαμβάνετε τη δέσμευση να σεβαστείτε τους κανόνες και τις υποχρεώσεις της συμφωνίας επιχορήγησης Erasmus+ την οποία έχετε υπογράψει με το ίδρυμα αποστολής.
- + Η **ένωση φοιτητών και αποφοίτων Erasmus+ (ESAA)** σας παρέχει ένα φάσμα υπηρεσιών για να σας στηρίξει πριν, κατά τη διάρκεια και μετά τη δραστηριότητα κινητικότητάς σας στο εξωτερικό.

Erasmus+



https://eurep.auth.gr/sites/default/files/informative-material/EL-Erasmus%2B_Student_Charter.pdf

Erasmus+ app

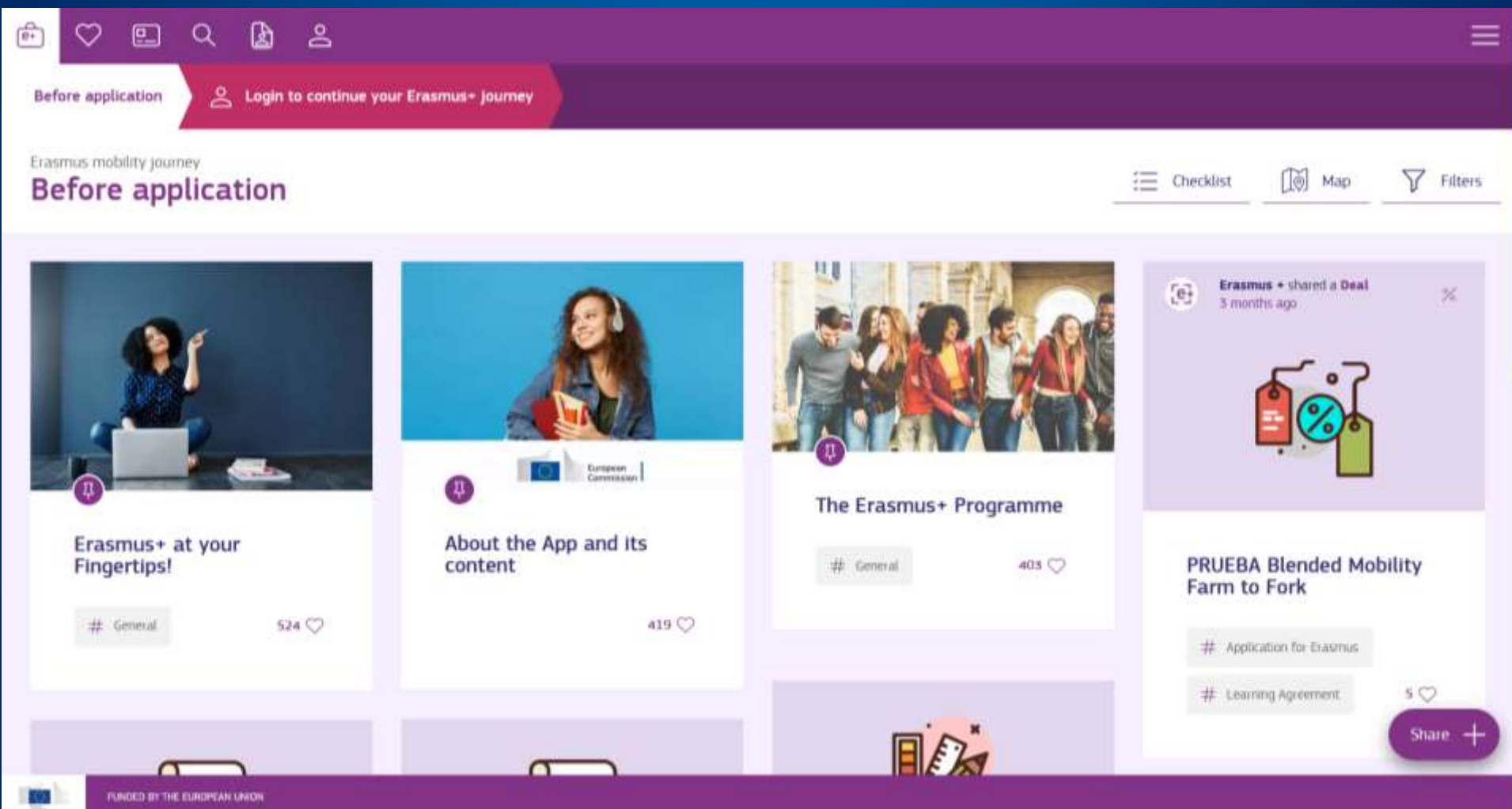

<https://erasmusapp.eu/?phase=6>

<https://eurep.auth.gr/el/students/studies>

ΤΕΕΠ ΤΜΗΜΑ ΕΥΡΩΠΑΪΚΩΝ ΕΚΠΑΙΔΕΥΤΙΚΩΝ ΠΡΟΓΡΑΜΜΑΤΩΝ ΑΠΘ

Αναζήτηση Εισαδος

Το Τμήμα ▾ Εκπαιδευτικά Προγράμματα ▾ Δίκτυο Κινητικότητας ▾ Συντονιστές ▾ Κινητικότητα Φοιτητών ▾ Κινητικότητα Προσωπικού ▾ Εκδηλώσεις ▾ Στατιστικά ▾ Επικοινωνία

Αρχική / Φοιτητές / Erasmus+ Σπουδές

Erasmus+ Σπουδές

The infographic details the Erasmus+ process flow:

- Επιλογή (Selection):** Includes steps like 'Επιλογή με βάση το ενδιαφέρον', 'Κλήρωση', 'Συμπλήρωση ερωτηματολογίου', 'Συμμετοχή στη διαδικασία επιλογής', 'Επιλογή με βάση τα κριτήρια', and 'Επιλογή με βάση τα κριτήρια'.
- Προετοιμασία (Preparation):** Includes 'Προετοιμασία του προγράμματος', 'Μετακίνηση', 'Προετοιμασία του προγράμματος', 'Μετακίνηση', 'Προετοιμασία του προγράμματος', and 'Μετακίνηση'.
- Εκτέλεση (Implementation):** Includes 'Εκτέλεση του προγράμματος', 'Μετακίνηση', 'Εκτέλεση του προγράμματος', 'Μετακίνηση', 'Εκτέλεση του προγράμματος', and 'Μετακίνηση'.
- Επιστροφή (Return):** Includes 'Επιστροφή', 'Εκτέλεση του προγράμματος', 'Μετακίνηση', 'Εκτέλεση του προγράμματος', 'Μετακίνηση', 'Εκτέλεση του προγράμματος', and 'Μετακίνηση'.

ΕΠΙΣΤΡΟΦΗ

- Γενικές πληροφορίες/προϋποθέσεις
- Διαδικασία αίτησης και αξιολόγησης
- Μετά την επιλογή
- Κατά τη διάρκεια των σπουδών
- Με την επιστροφή
 - Στοιχεία επικοινωνίας φοιτητών προηγούμενων μετακινήσεων**
 - Γλωσσική αξιολόγηση και προετοιμασία
 - Στοιχεία επικοινωνίας και ωράριο εξυπηρέτησης φοιτητών

Στοιχεία φοιτητών του Α.Π.Θ. που μετακινήθηκαν μέσω του προγράμματος Erasmus+ (είτε για Σπουδές είτε για Πρακτική Άσκηση) κατά την τελευταία τριετία ή θα μετακινήθούν κατά το τρέχον ακαδημαϊκό έτος, και έχουν συναινέσει στη διάθεση των προσωπικών τους δεδομένων για τους σκοπούς του προγράμματος.

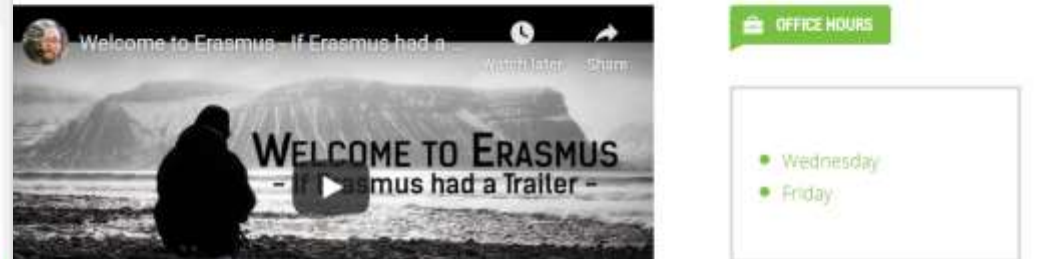
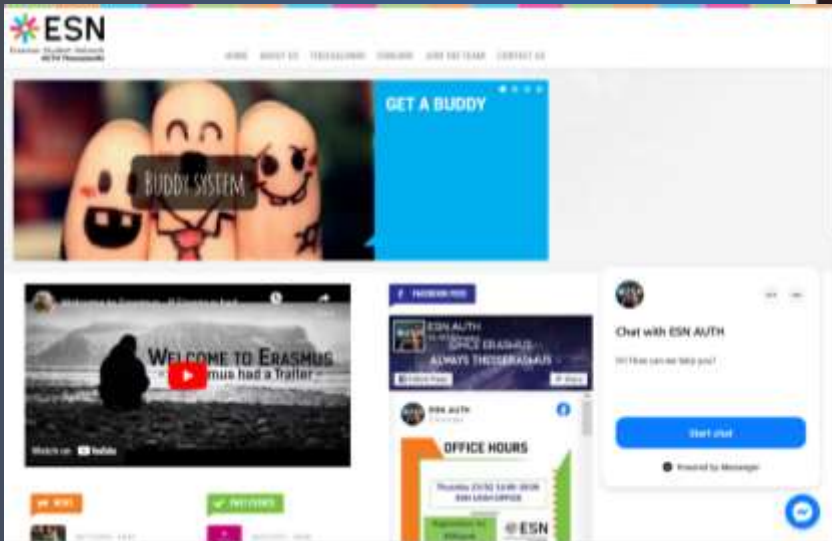

Erasmus Student Network – AUTH (ESN AUTH)

Egnatias and Tritis Septemvriou Corner, Upper Student Restaurant of Aristotle University (opposite the concierge office), 54637, Thessaloniki, Greece

Email: auth@esntheessaloniki.gr

Facebook page: ESN AUTH

Instagram: @esnauth



Σας ευχαριστούμε για την προσοχή σας!

Για περισσότερες πληροφορίες:

Επιτροπή ERASMUS+, ECTS & Διεθνών Ανταλλαγών

- ERASMUS+ Σπουδές

Νικολέτα Ψαθά

Θάνος Δάμιαλης

Αθηνά Βασιλειάδου

Ανδρέας Δρούζας

- Υπεύθυνοι κάθε διμερούς συμφωνίας
- Ιστοσελίδα του ΤΕΕΠ (www.eurep/auth.gr) και σχετική ιστοσελίδα του Τμήματος (<http://www.bio.auth.gr/programa-erasmus>)

Ενημερωτική εκδήλωση του ΤΕΕΠ για Erasmus+ για Σπουδές 2025-26 (27-1-2025):

<https://eurep.auth.gr/el/media/events-outgoing-students>

Παρακαλούμε σε κάθε επικοινωνία να χρησιμοποιείτε τον ιδρυματικό λογαριασμό σας και όχι προσωπικά e-mail (gmail, κτλ)



Erasmus+

- **ESN-AUTH**