



Erasmus+

Ενημέρωση - 2017



# Πορεία προγράμματος κινητικότητας φοιτητών Erasmus

Σωκράτης/  
Erasmus

Δια Βίου  
Μάθηση/  
Erasmus

Erasmus+

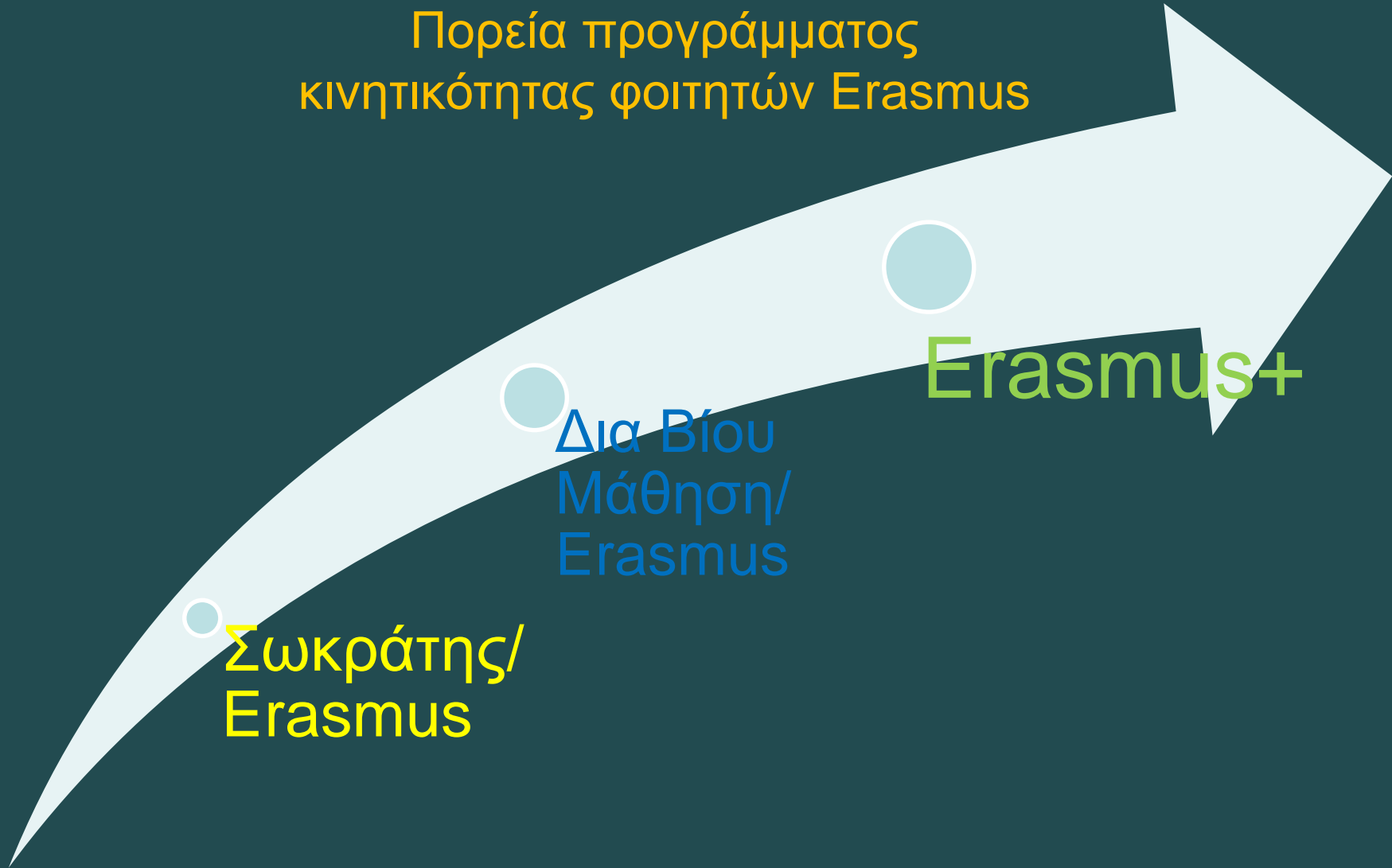

# Τι είναι το Erasmus+

πρόγραμμα της Ευρωπαϊκής Επιτροπής για την εκπαίδευση, την κατάρτιση, τη νεολαία και τον αθλητισμό

## συνδυάζει

όλα τα σημερινά προγράμματα της ΕΕ για την εκπαίδευση, την κατάρτιση και τη νεολαία

- ολοκληρωμένο Πρόγραμμα Δια Βίου Μάθησης (LLP) (Erasmus, Leonardo da Vinci, Comenius, Grundtvig)
- το πρόγραμμα «Νεολαία σε Δράση»
- πέντε προγράμματα διεθνούς συνεργασίας (Erasmus Mundus, Tempus, Alfa, Edulink και τα προγράμματα συνεργασίας με τις βιομηχανικές χώρες).

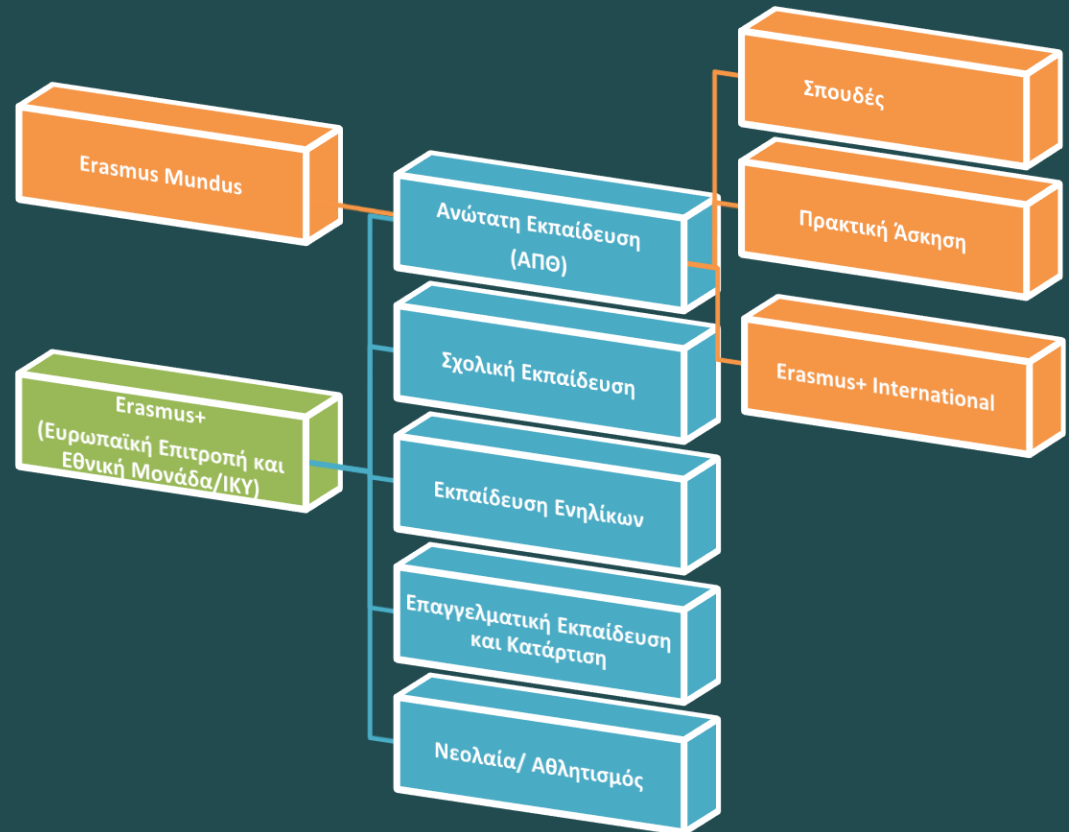

Βασικός στόχος

Βελτίωση της ποιότητας  
των μετακινήσεων

Νέος τύπος διμερών  
συμφωνιών



# Βασικές προϋποθέσεις συμμετοχής φοιτητή

θα πρέπει να ...

- είναι εγγεγραμμένος φοιτητής ΑΠΘ
- είναι τουλάχιστον στο 2<sup>ο</sup> έτος
- να έχει τουλάχιστον 30 ECTS για τη λήψη του  
πτυχίου

Διαδικασία υποβολής της αίτησης εκδήλωσης ενδιαφέροντος

<https://eurep.auth.gr/el/students/studies/requirements>

καταληκτική ημερομηνία υποβολής αίτησης είναι

**10 Μαρτίου 2017**

# Περίοδος κινητικότητας

Μετακίνηση για σπουδές ή/και για πρακτική άσκηση σε όλους τους κύκλους σπουδών για κάθε φοιτητή (υποθετικά συνολικά 3 έτη):

- πρώτος κύκλος σπουδών

- δεύτερος κύκλος σπουδών

- τρίτος κύκλος σπουδών

Επιλέξιμη περίοδος κινητικότητας φοιτητών για σπουδές: από 3 έως 12 μήνες (αν και συνήθως πια 6 μηνες)

Επιλέξιμη περίοδος κινητικότητας φοιτητών για πρακτική: από 2 έως 12 μήνες (αν και συνήθως πια 2)

# Κατάλογος με διμερείς συμφωνίες

<https://eurep.auth.gr/el/agreementslist>

Συμφωνίες με 41 Πανεπιστήμια από 17 χώρες για 91 φοιτητές για σύνολο 307 μήνες

**Προσοχή στις συμφωνίες που ανήκουν στο δίκτυο Ουτρέχτης!!!**

Και αν δεν σας αρκούν αυτές υπάρχουν κ άλλες δυνατότητες (αλλά με χαμηλές πιθανότητες) ψάχνοντας τις συμφωνίες των άλλων τμημάτων

<https://new.eurep.auth.gr/el/agreementsform/viewall>

2016-2017 έφυγαν 14/25 φοιτητές

2015-2016 έφυγαν 18/19 φοιτητές

2014-2015 έφυγαν 17/18 φοιτητές

2013-2014 έφυγαν 24/25 φοιτητές

# ΦΕΥΓΩ ΜΕ ΤΟ ERASMUS+ ΓΙΑ ΣΠΟΥΔΕΣ !!

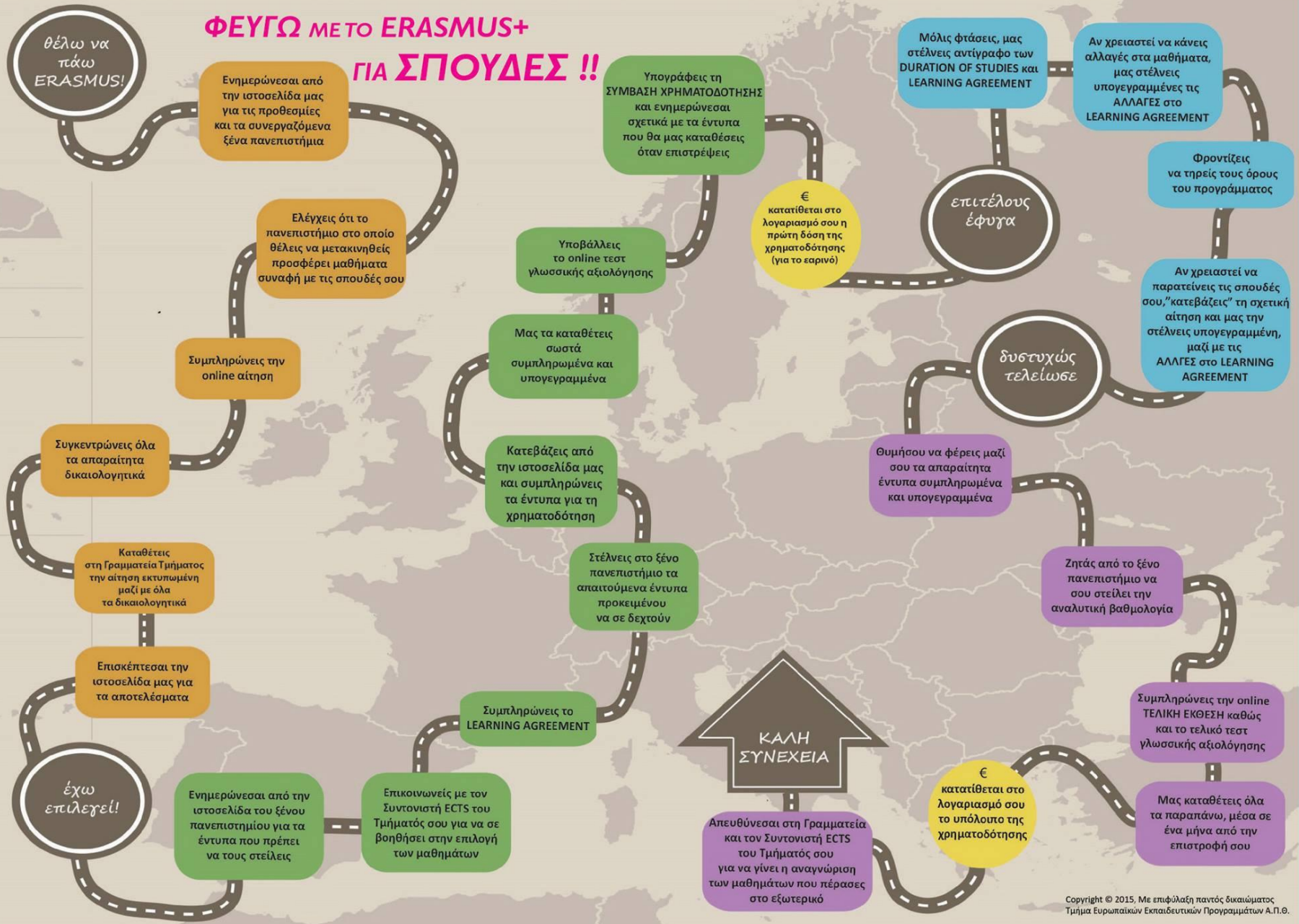



θέλω να  
πάω  
ERASMUS!

Ενημερώνεσαι από  
την ιστοσελίδα μας  
για τις προθεσμίες  
και τα συνεργαζόμενα  
ξένα πανεπιστήμια

Ελέγχεις ότι το  
πανεπιστήμιο στο οποίο  
θέλεις να μετακινηθείς  
προσφέρει μαθήματα  
συναφή με τις σπουδές σου

Συμπληρώνεις την  
online αίτηση

Συγκεντρώνεις όλα  
τα απαραίτητα  
δικαιολογητικά

Υποβάλλεις την  
online αίτηση

Επισκέπτεσαι την  
ιστοσελίδα μας για  
τα αποτελέσματα

[eurep.auth.gr](http://eurep.auth.gr)

Προθεσμία  
υποβολής  
αιτήσεων

Κατάσταση  
συνεργαζόμενων  
πανεπιστημίων

<https://eurep.auth.gr/el/agreementslist>

θέλω να  
πάω  
ERASMUS!

Ενημερώνεσαι από  
την ιστοσελίδα μας  
για τις προθεσμίες  
και τα συνεργαζόμενα  
ξένα πανεπιστήμια

Ελέγχεις ότι το  
πανεπιστήμιο στο οποίο  
θέλεις να μετακινηθείς  
προσφέρει μαθήματα  
συναφή με τις σπουδές σου

Συμπληρώνεις την  
online αίτηση

Συγκεντρώνεις όλα  
τα απαραίτητα  
δικαιολογητικά

Υποβάλλεις την  
online αίτηση

Επισκέπτεσαι την  
ιστοσελίδα μας για  
τα αποτελέσματα

## Οδηγός σπουδών συνεργαζόμενου πανεπιστημίου

- Ιστοσελίδα γραφείου Erasmus
- Ιστοσελίδα Τμήματος

Ακαδημαϊκός Υπεύθυνος  
διμερούς συμφωνίας

Συντονιστής ECTS  
Τμήματος

Θέλω να πιάω ERASMUS!

Ενημερώνεσαι από την ιστοσελίδα μας για τις προθεσμίες και τα συνεργαζόμενα ξένα πανεπιστήμια

Ελέγχεις ότι το πανεπιστήμιο στο οποίο θέλεις να μετακινηθείς προσφέρει μαθήματα συναφή με τις σπουδές σου

Συμπληρώνεις την online αίτηση

Συγκεντρώνεις τα απαραίτητα δικαιολογητικά

Υποβάλλεις την αίτηση

Επισκέπτεσαι την ιστοσελίδα για πληροφορίες

# Αίτηση...

The screenshot shows the website of the Department of European Educational Programs (TEEP). The header includes the logo of the Aristotle University of Thessaloniki and the text 'ΤΕΕΠ ΤΜΗΜΑ ΕΥΡΩΠΑΪΚΩΝ ΕΚΠΑΙΔΕΥΤΙΚΩΝ ΠΡΟΓΡΑΜΜΑΤΩΝ ΑΠΘ'. A search bar and a language dropdown menu are also visible. The main navigation menu contains links for 'Το Τμήμα', 'Εκπαιδευτικά Προγράμματα', 'Δίκτυα Κινητικότητας', 'Συντονιστές', 'Κινητικότητα Φοιτητών', 'Κινητικότητα Προσωπικού', 'Εκδηλώσεις', 'Στατιστικά', and 'Επικοινωνία'. The page content features a breadcrumb trail 'Αρχική / Καλώς ήρθατε', a large heading 'Καλώς ήρθατε', and a paragraph explaining the electronic application portal for the Erasmus+ program. Below this, there is a list of two links: 'Διαδικασία υποβολής ηλεκτρονικής αίτησης για Σπουδές' and 'Διαδικασία υποβολής ηλεκτρονικής αίτησης για Πρακτική Άσκηση'. A paragraph follows, advising users to click on 'Οι αιτήσεις μου' to start the application process. At the bottom, there is a link to contact the department for more information.

ΤΕΕΠ ΤΜΗΜΑ ΕΥΡΩΠΑΪΚΩΝ ΕΚΠΑΙΔΕΥΤΙΚΩΝ ΠΡΟΓΡΑΜΜΑΤΩΝ ΑΠΘ

Αναζήτηση ελ

Το Τμήμα Εκπαιδευτικά Προγράμματα Δίκτυα Κινητικότητας Συντονιστές Κινητικότητα Φοιτητών Κινητικότητα Προσωπικού Εκδηλώσεις Στατιστικά Επικοινωνία

Αρχική / Καλώς ήρθατε

## Καλώς ήρθατε

Καλώς ορίσατε στην ηλεκτρονική πύλη αίτησης για τις ανταλλαγές φοιτητών του Αριστοτελείου Πανεπιστημίου Θεσσαλονίκης στο πλαίσιο του Προγράμματος Erasmus+.

Μπορείτε να βρείτε όλες τις πληροφορίες σχετικά με τις διαδικασίες αίτησης στους παρακάτω συνδέσμους:

- Διαδικασία υποβολής ηλεκτρονικής αίτησης για Σπουδές
- Διαδικασία υποβολής ηλεκτρονικής αίτησης για Πρακτική Άσκηση

Αν ακολουθήσετε το σύνδεσμο [Οι αιτήσεις μου](#) μπορείτε να ξεκινήσετε τη συμπλήρωση του εντύπου της αίτησης, να επεξεργαστείτε την αίτηση που έχετε αποθηκεύσει προσωρινά, εάν είναι απεληγής, ή να δείτε την κατάσταση των αιτήσεων που έχετε ήδη υποβάλει.

Για περισσότερες πληροφορίες, παρακαλούμε επικοινωνήστε με το [Τμήμα Ευρωπαϊκών Εκπαιδευτικών Προγραμμάτων](#).

Θέλω να  
πάω  
ERASMUS!

Ενημερώνεσαι από  
την ιστοσελίδα μας  
για τις προθεσμίες  
και τα συνεργαζόμενα  
ξένα πανεπιστήμια

Ελέγχεις ότι το  
πανεπιστήμιο στο οποίο  
θέλεις να μετακινηθείς  
προσφέρει μαθήματα  
συναφή με τις σπουδές σου

Συμπληρώνεις την  
online αίτηση

Συγκεντρώνεις όλα  
τα απαραίτητα  
δικαιολογητικά

Υποβάλλεις την  
online αίτηση

Επισκέπτεσαι την  
ιστοσελίδα μας για  
τα αποτελέσματα

- Γλωσσική επάρκεια
- Βιογραφικό σημείωμα
- Κίνητρα συμμετοχής και προτεινόμενο πρόγραμμα σπουδών
- Αντίγραφο ακαδημαϊκής ταυτότητας
- Αντίγραφο πτυχίου ή/και μεταπτυχιακού διπλώματος
- Πιστοποιητικό αναπηρίας

# Γλωσσομάθεια και γλωσσική προετοιμασία

απαιτούμενο επίπεδο γλωσσικής επάρκειας βάσει διμερούς συμφωνίας

Σε περίπτωση μόνο project – Αγγλικά!

γλωσσική προετοιμασία:

Διαθέσιμες γλώσσες: η Τσέχικη, η Δανέζικη, η Αγγλική, η Γαλλική, η Γερμανική, η Ιταλική, η Ισπανική, η Ολλανδική, η Πολωνική, η Πορτογαλική και η Σουηδική.

- Τεστ γλωσσομάθειας πριν και μετά τη μετακίνηση

Θέλω να  
πάω  
ERASMUS!

Ενημερώνεσαι από  
την ιστοσελίδα μας  
για τις προθεσμίες  
και τα συνεργαζόμενα  
ξένα πανεπιστήμια

Ελέγχεις ότι το  
πανεπιστήμιο στο οποίο  
θέλεις να μετακινηθείς  
προσφέρει μαθήματα  
συναφή με τις σπουδές σου

Συμπληρώνεις την  
online αίτηση

Συγκεντρώνεις όλα  
τα απαραίτητα  
δικαιολογητικά

Υποβάλλεις την  
online αίτηση

Επισκέπτεσαι την  
ιστοσελίδα μας για  
τα αποτελέσματα

1<sup>ο</sup> βήμα

• Αποθήκευση

2<sup>ο</sup> βήμα

• Υποβολή  
(καταχωρημένη αίτηση)

3<sup>ο</sup> βήμα

• Αποδοχή (έγκυρη  
αίτηση)

4<sup>ο</sup> βήμα

• Αξιολόγηση

5<sup>ο</sup> βήμα

• Έγκριση



# Ζητήματα Χρηματοδότησης



Μεγάλος αριθμός  
διμερών  
συμφωνιών/θέσεων



Περιορισμένη  
χρηματοδότηση  
από Εθνική  
Μονάδα

1. Online αίτηση των φοιτητών, eurorpass βιογραφικό με καθορισμένα πεδία, υποχρεωτικά συμπληρωμένα
2. Κοινό πιστοποιητικό με όλες τις πληροφορίες
3. Βοήθεια στους ECTS Coordinators για την επιλογή των φοιτητών με όμοια κριτήρια

Υποστήριξη ατόμων με Αναπηρία

# Ζητήματα χρηματοδότησης

Ποσόστωση  
μετακινούμενων  
ανά Τμήμα



Κατάταξη συνόλου  
ενδιαφερόμενων  
φοιτητών



Μοριοδότηση  
κριτηρίων



# ΕΝΙΑΙΑ ΜΟΡΙΟΔΟΤΗΣΗ

- 50% συνόλου ECTS
- Γλωσσική επάρκεια
- Επίπεδο σπουδών
- Έτος εισαγωγής
- Συνολικός αριθμός ECTS
- Ακαδημαϊκή επίδοση
- Βιογραφικό σημείωμα – Κίνητρα!!!

Πέρυσι

25 αιτήσεις

23 Ναι

16 Πρώτη επιλογή`

<https://eurep.auth.gr/el/students/studies/evaluation>

Θέλω να  
πάω  
ERASMUS!

Ενημερώνεσαι από  
την ιστοσελίδα μας  
για τις προθεσμίες  
και τα συνεργαζόμενα  
ξένα πανεπιστήμια

Ελέγχεις ότι το  
πανεπιστήμιο στο οποίο  
θέλεις να μετακινηθείς  
προσφέρει μαθήματα  
συναφή με τις σπουδές σου

Συμπληρώνεις την  
online αίτηση

Συγκεντρώνεις όλα  
τα απαραίτητα  
δικαιολογητικά

Υποβάλλεις την  
online αίτηση

Επισκέπτεσαι την  
ιστοσελίδα μας για  
τα αποτελέσματα

θέλω να  
πάω  
ERASMUS!

Ενημερώνεσαι από  
την ιστοσελίδα μας  
για τις προθεσμίες  
και τα συνεργαζόμενα  
ξένα πανεπιστήμια

Ελέγχεις ότι το  
πανεπιστήμιο στο οποίο  
θέλεις να μετακινηθείς  
προσφέρει μαθήματα  
συναφή με τις σπουδές σου

Συμπληρώνεις την  
online αίτηση

Συγκεντρώνεις όλα  
τα απαραίτητα  
δικαιολογητικά

Υποβάλλεις την  
online αίτηση

Επισκέπτεσαι την  
ιστοσελίδα μας για  
τα αποτελέσματα

## Αποτελέσματα

Επιλογή για μετακίνηση βάσει  
θέσεων διμερών συμφωνιών

Επιλογή για επιχορήγηση  
βάσει θέσεων επιχορήγησης  
ανά Τμήμα  
Μετακίνηση με μηδενική  
επιχορήγηση (zero grant)

St Petersburg State University- Προσοχή δεν ανήκει στα πανεπιστήμια επιλογής αλλά στις συμφωνίες Erasmus International

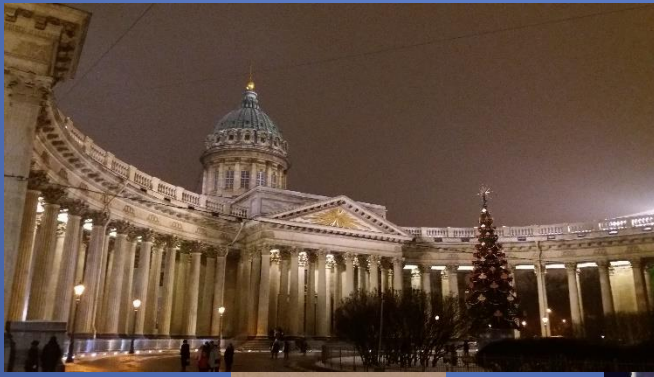
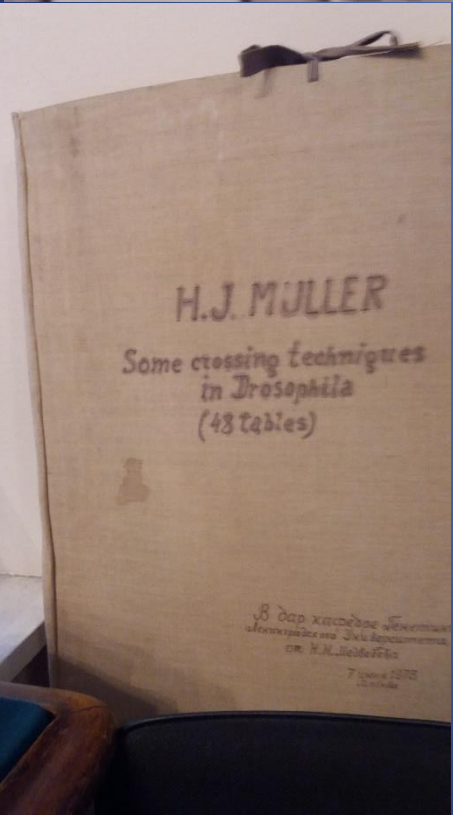

# Πριν φύγετε...



- Η **Συμφωνία Μάθησης - Learning Agreement** (κατάσταση των μαθημάτων που επιλέγονται και πιστωτικές μονάδες ECTS που δίνονται στο κάθε μάθημα)
- Συμφωνία μεταξύ του φοιτητή και των αρμόδιων ακαδημαϊκών οργάνων του ιδρύματος προέλευσης και υποδοχής (Συντονιστή Ιδρύματος – Συντονιστή Τμήματος)
- Υποχρεωτικά μαθήματα δεν μπορούν να επιλεγούν (εκτός σπάνιων περιπτώσεων). Τα μαθήματα που θα επιλέξει ο φοιτητής θεωρούνται **επιλογής** και αναγνωρίζονται (εκτός από τη γλώσσα) εάν ο φοιτητής έχει περάσει με επιτυχία τις εξετάσεις στο αντίστοιχο μάθημα. Πρέπει να αντιστοιχούν σε 30 ECTS για 1 εξάμηνο. Μπορείτε να επιλέξετε ΈΝΑ μόνο μάθημα εκτός βιολογίας (με προϋποθέσεις)

# Συμφωνία Μάθησης

## Αλλαγή εντύπου προς διασφάλιση της ποιότητας της μετακίνησης



Προσοχή! Αλλαγές στο προτεινόμενο συμφωνηθέν πρόγραμμα σπουδών θα πραγματοποιούνται μόνο σε εξαιρετικές περιπτώσεις, όπου θεωρούνται αναγκαίες ή με σκοπό την εξασφάλιση της αναγνώρισης των σπουδών

# Όσο λείπετε

ΑΝ ΕΧΕΤΕ ΠΡΟΒΛΗΜΑΤΑ

ΕΠΙΚΟΙΝΩΝΗΣΤΕ ΜΑΖΙ ΜΑΣ!!!!!!!



# Όταν φύγετε...



- Η ακαδημαϊκή επίδοση του φοιτητή τεκμηριώνεται με το **Πιστοποιητικό Αναλυτικής Βαθμολογίας- Transcript of Records (TOR)**
- 1) ο κατάλογος των μαθημάτων που παρακολούθησε ο φοιτητής και στα οποία εξετάστηκε,
- 2) οι αντίστοιχες πιστωτικές μονάδες ECTS,
- 3) οι τοπικοί βαθμοί και η κατάταξή τους



# Ανάγκη αποσαφήνισης επιτυχούς μετακίνησης

- ✓ Εξέταση σε  $n-1$  μαθήματα όπου  $n$  το σύνολο των δηλωθέντων μαθημάτων
- ✓ Επιστροφή φοιτητή με 20% των δηλωθέντων ECTS για την περίοδο μετακίνησης (6 ECTS για ένα ακαδ. εξάμηνο, 12 ECTS για ακαδ. Έτος)
- ✓ Στην περίπτωση των μεταπτυχιακών φοιτητών 2<sup>ου</sup> & 3<sup>ου</sup> κύκλου, βαθμός προαγωγίμος ή αξιολογική θετική κατάταξη όπως στην Πρακτική





# Διαδικασία Αναγνώρισης



Όταν επιστρέψετε:

Αυτόματη αναγνώριση, εάν πληρούνται οι προϋποθέσεις του L.A.

«A student should not be asked to negotiate academic recognition with individual academic staff members»

Αν αργήσει το TOR .. Ενημερώστε μας!!!

# Χρηματοδότηση

		Ποσό μηνιαίας επιχορήγησης (€/μήνα)
Ομάδα 1 Χώρες με υψηλό κόστος διαβίωσης	Αυστρία, Δανία, Φινλανδία, Γαλλία, Ιρλανδία, Ιταλία, Λιχτενστάιν, Νορβηγία, Σουηδία, Αγγλία	500
Ομάδα 2 Χώρες με μεσαίο κόστος διαβίωσης	Βέλγιο, Κροατία, Τσεχία, Κύπρος, Γερμανία, Ισλανδία, Λουξεμβούργο, Ολλανδία, Πορτογαλία, Σλοβενία, Ισπανία, Τουρκία	450
Ομάδα 3 Χώρες με χαμηλό κόστος διαβίωσης	Βουλγαρία, Εσθονία, Ουγγαρία, Λετονία, Λιθουανία, Μάλτα, Πολωνία, Ρουμανία, Σλοβακία, ΠΓΔΜ	400

**ανά μήνα... δεν υπάρχει αποζημίωση για το ταξίδι**  
**Φοιτητές από κοινωνικά ευπαθείς ομάδες και ΑΜΕΑ δικαιούνται προσαύξηση**

## Φοιτητικά Δάνεια

Επιπλέον το πρόγραμμα Erasmus+ προβλέπει τη δυνατότητα να επωφεληθούν από φοιτητικά δάνεια με ευνοϊκούς όρους αποπλήρωμής, **οι φοιτητές που σχεδιάζουν να πραγματοποιήσουν έναν πλήρη κύκλο μεταπτυχιακών σπουδών στο εξωτερικό, και μόνο αυτοί**. Ωστόσο, το πρόγραμμα των Δανείων θα το διαχειρίζεται το Ευρωπαϊκό Ταμείο Επενδύσεων και η Ευρωπαϊκή Τράπεζα Επενδύσεων και **οι ενδιαφερόμενοι φοιτητές θα πρέπει να απευθύνονται στις τράπεζες της χώρας τους για περισσότερες πληροφορίες.**

# ΕΡΩΤΗΣΕΙΣ

Στέγαση

Αναλαμβάνει το εκεί Παν/μιο

Επίσης...

[casaswap.com](http://casaswap.com), ασχολείται με την εύρεση καταλύματος

Εποχή

Χειμερινό ή εαρινό εξάμηνο, συνήθως μαθημάτων μετά το 5<sup>ο</sup> εξάμηνο.

Ασφάλεια

Ευρωπαϊκή Κάρτα Ασφάλισης – Ασθένειας (E111)

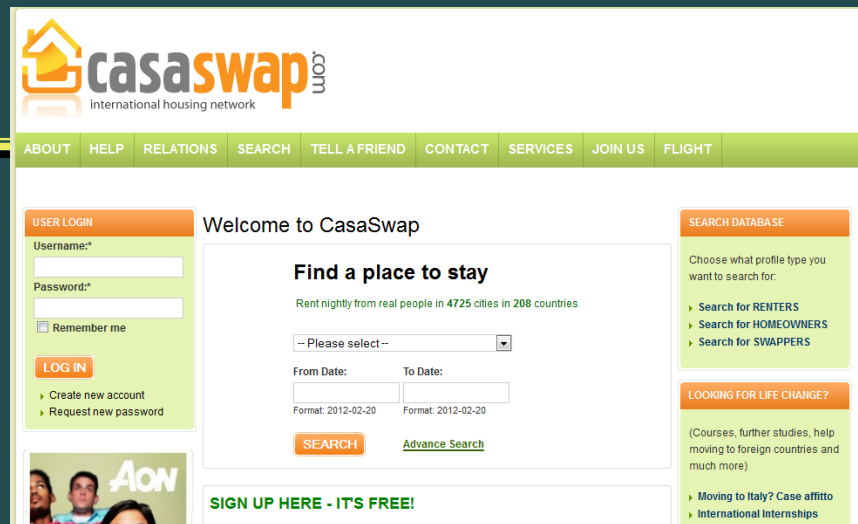

The screenshot shows the CasaSwap website interface. At the top, there is a logo for 'casaswap' with the tagline 'international housing network'. Below the logo is a navigation bar with links: ABOUT, HELP, RELATIONS, SEARCH, TELL A FRIEND, CONTACT, SERVICES, JOIN US, and FLIGHT. The main content area is titled 'Welcome to CasaSwap'. On the left, there is a 'USER LOGIN' section with fields for 'Username:' and 'Password:', a 'Remember me' checkbox, and a 'LOG IN' button. Below the login section are links for 'Create new account' and 'Request new password'. In the center, there is a 'Find a place to stay' section with the text 'Rent nightly from real people in 4725 cities in 208 countries'. It includes a dropdown menu for profile type, 'From Date:' and 'To Date:' fields, and a 'SEARCH' button. On the right, there is a 'SEARCH DATABASE' section with the text 'Choose what profile type you want to search for:' and links for 'Search for RENTERS', 'Search for HOMEOWNERS', and 'Search for SWAPPERS'. Below that is a 'LOOKING FOR LIFE CHANGE?' section with the text '(Courses, further studies, help moving to foreign countries and much more)' and links for 'Moving to Italy? Case affitto' and 'International Internships'. At the bottom, there is a 'SIGN UP HERE - IT'S FREE!' button.

# ΕΡΩΤΗΣΕΙΣ

---

Διπλωματική στο εξωτερικό σε συνεργασία με εδώ?

Αν μπείτε σε αυτό τον κόπο θα προσμετράστε ως επιπρόσθετοι των κανονικών φοιτητών, χωρίς πρόβλημα

Διπλωματική στο 4<sup>ο</sup> έτος εδώ, ενώ εγώ είμαι στο εξωτερικό?

Δεν υπάρχει σύγκρουση/αντίρρηση εφόσον οι καθηγητές είναι ενήμεροι

Πως θα υποβάλλω αίτηση για διπλωματική εδώ, αν στο 6<sup>ο</sup> εξάμηνο είμαι με Erasmus στο εξωτερικό?

Η αίτηση γίνεται πια online

Δυνατότητα παράτασης της παραμονής

Δύσκολο πια λόγω μειωμένων χρημάτων...

# ECTS GRADING!!

- Κατατάσσει τους φοιτητές ανάλογα με την επιτυχία τους στο σύνολο των φοιτητών.
- Για να είναι αξιόπιστη η κατάταξη πρέπει να υπάρχει δείγμα τουλάχιστον **100 ΠΡΟΑΓΩΓΙΜΩΝ ΒΑΘΜΩΝ** (κατά τα **τελευταία χρόνια**).
- Αν αυτός ο υπολογισμός δεν είναι δυνατός, η κατάταξη ECTS είναι υποχρεωτική για τα μαθήματα που υπολογίζονται στο βαθμό του πτυχίου.
- **Απαραίτητη** η προσκόμιση του από το ξένο πανεπιστήμιο όπου έχει φοιτήσει ο Έλληνας φοιτητής

**Table for the conversion of grades between European countries**

<b>Qualitative:</b>	Fail	Pass	Satisfactory	Good	Very good	Excellent
<b>Austria</b>	Nicht genügend (5)	Genügend (4)	Befriedigend (3)	Gut (2)	Sehr Gut (1)	Mit Auszeichnung
<b>Belgium: Flanders</b>	Uitgesteld (<10)	Op voldoende wijze (10-13.5)		Onderscheiding (14-15.5)	Grote onderscheiding (16-17.5)	Grootste onderscheiding (18-20)
<b>Belgium: French</b>	Ajournement (<10)	Satisfaction (10-13.5)		Distinction (14-15.5)	Grande distinction (16-17.5)	La plus grande distinction (18-20)
<b>Suisse: French</b>	Insuffisant (3)	Assez bien (4)		Bien (5)	Très bien (6)	
<b>Czech Republic:</b>	Neprospěl (4)	Dobře (3)			Velmi dobře (2)	Vyborne (1)
<b>Germany:</b>	Nicht genügend (5)	Genügend (4)	Befriedigend (3)	Gut (2)	Sehr Gut (1)	Mit Auszeichnung
<b>Denmark</b>	0, 3, 5	6	7	8	9, 10	11, 13
<b>Spain</b>	Suspense - insuficiente (<5)	Aprobado - suficiente (5)	Buena (6)	Notable (7, 8)	Sobresaliente (9)	Sobresaliente y matrícula de honor (10)
<b>France</b>	Insuffisant (<10)	Passable (10-13.5)	Assez bien (12-13.5)	Bien (14-15.5)	Très bien (16-17.5)	Excellent (18-20)
<b>Greece</b>	<5	Kalos (5-6.4)			Lian Kalos (6.5-8.4)	Arista (8.5-10)
<b>Hungary</b>	Elégtelen (1)	Elégséges (2)	Közepes (3)	Jó (4)	Jóles (5)	
<b>Italy</b>	Respinto (<18)	Sufficiente (19-24)	Abbastanza buono (25-26)	Buono (27-28)	Ottimo (29-30)	E lode eccelente (30)
<b>Ireland</b>	<40%	Third class honours (40-49%)		Lower second class honours (50-59%)	Upper second class honours (60-69%)	First class honours (>70%)
<b>Norway</b>	>4	3.3-4.0		2.6-3.2	1.6-2.5	1.0-1.5
<b>The Netherlands</b>	40 = 4	40-55 = 5	55 = 5.5	60 = 6	70 = 7	>80 = >8
<b>Portugal</b>	Reprovado (<10)	Aprovado - suficiente (10-13.5)		Aprovado bem (14-15.5)	Aprovado muito bem (16-17.5)	Aprovado muito bem com distinção(16-17.5)
<b>Poland</b>	Niedostateczny (2)	Dostateczny (3)	+ Dostateczny (+3)	Dobry (4)	+ Dobry (+4)	Bardzo dobry (5)
<b>Sweden</b>	Underkänd (<60%)	Godkänd (61-79%)			Väl godkänd (>80%)	
<b>Finland</b>	Hylätty	Tyydyttävät tiedot (1, 1+, 1.5)		Hyvät tiedot (2-, 2, 2+)		Erinomaiset tiedot (2.5, 3-, 3+)
<b>United Kingdom</b>	Fail (E/F; <35%)	Marginal fail (C-, D; 35-39%)	Third class honours (C, C+; 40-49%)	Lower second class honours (B-, B; 50-59%)	Upper second class honours (B+, A-; 60-69%)	First class honours (A; >70%)

# Κανονική κατανομή

Οι προαγωγικοί βαθμοί (ΑΠΟ 5 ΕΩΣ 10) διακρίνονται σε 5 ομάδες σύμφωνα με την κανονική κατανομή (ερωτήσεις διαβαθμισμένης δυσκολίας) :

- **A** → **10%** - 10 ή 9
- **B** → **25%** - 8
- **C** → **30%** - 7
- **D** → **25%** - 6
- **E** → **10%** - 5

## ECTS GRADES

ECTS Grade	% of successful students normally achieving the grade	Definition
A	10	EXCELLENT - outstanding performance with only minor errors
B	25	VERY GOOD - above the average standard but with some errors
C	30	GOOD - generally sound work with a number of notable errors
D	25	SATISFACTORY - fair but with significant shortcomings
E	10	SUFFICIENT - performance meets the minimum criteria
FX	-	FAIL - some more work required before the credit can be awarded
F	-	FAIL - considerable further work is required



- ESN AUTH | Erasmus Student Network - AUTH  
Egnatias with Tritis Septemvriou Corner, Upper Student  
Restaurant(Ano Leschi) | 54637, Thessaloniki, Greece  
Tel: (+30) 6978051455  
\* Email: [esn.auth@gmail.com](mailto:esn.auth@gmail.com)



Facebook – Page:

<http://www.facebook.com/pages/ESN-AUTH/185228031548983>

| Group (students of 2011/12)

<http://www.facebook.com/groups/125220197563297/>

| Open Group

<http://www.facebook.com/groups/114069541060/>>

Twitter - @ESN\_AUTH





# Σας ευχαριστούμε για την προσοχή σας

Για περισσότερες πληροφορίες

A Τριανταφυλλίδης

M Καλογιάννη

A Δρούζας

Υπεύθυνοι Ανταλλαγών για κάθε συμφωνία

<https://eurep.auth.gr/el/node/924>

η επικοινωνία γίνεται με τον ιδρυματικό  
λογαριασμό των φοιτητών και όχι με  
προσωπικά e-mail (gmail, ktl)

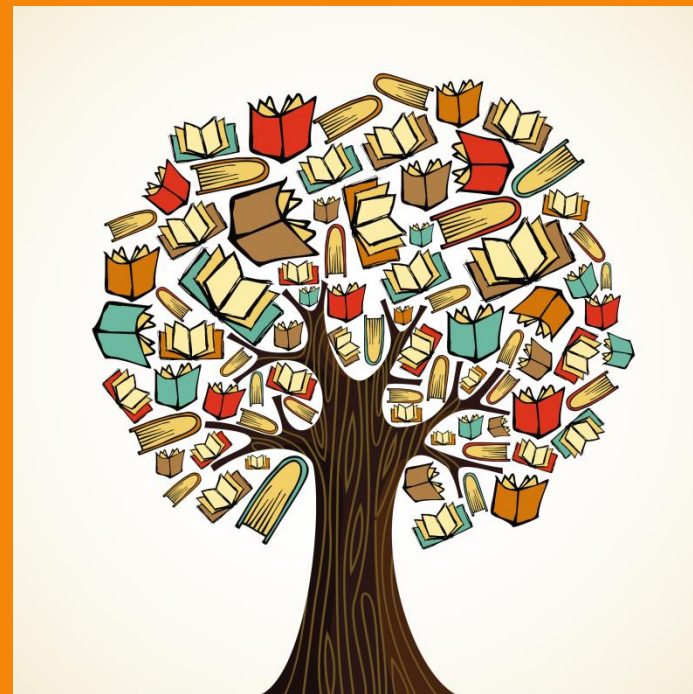

Erasmus+