

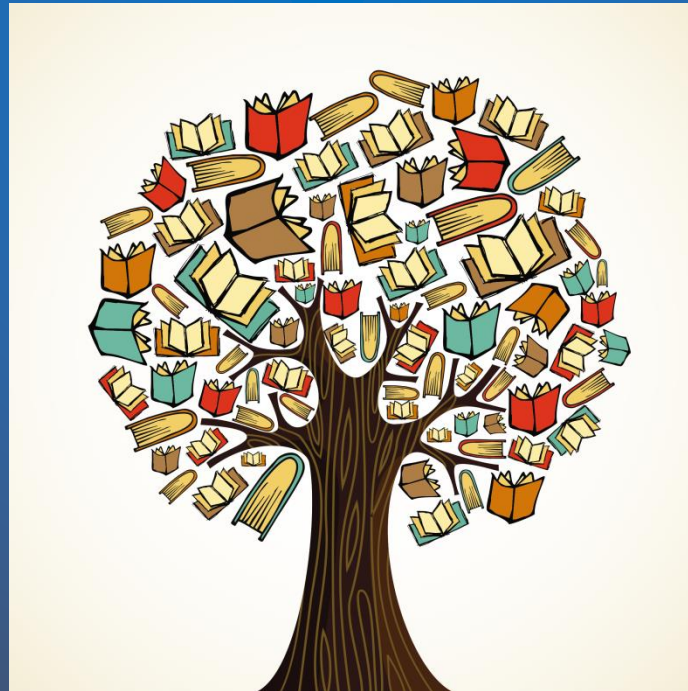

Erasmus+



**Ενημερωτική εκδήλωση
για το πρόγραμμα μακροχρόνιας κινητικότητας
Erasmus+ για Σπουδές,
2022-2023**



Τι είναι το Erasmus+

πρόγραμμα της Ευρωπαϊκής Επιτροπής για την εκπαίδευση, την κατάρτιση, τη νεολαία και τον αθλητισμό

συνδυάζει

όλα τα σημερινά προγράμματα της ΕΕ για την εκπαίδευση, την κατάρτιση και τη νεολαία

- ολοκληρωμένο Πρόγραμμα Δια Βίου Μάθησης (LLP) (Erasmus, Leonardo da Vinci, Comenius, Grundtvig)
- το πρόγραμμα «Νεολαία σε Δράση»
- πέντε προγράμματα διεθνούς συνεργασίας (Erasmus Mundus, Tempus, Alfa, Edulink και τα προγράμματα συνεργασίας με τις βιομηχανικές χώρες).

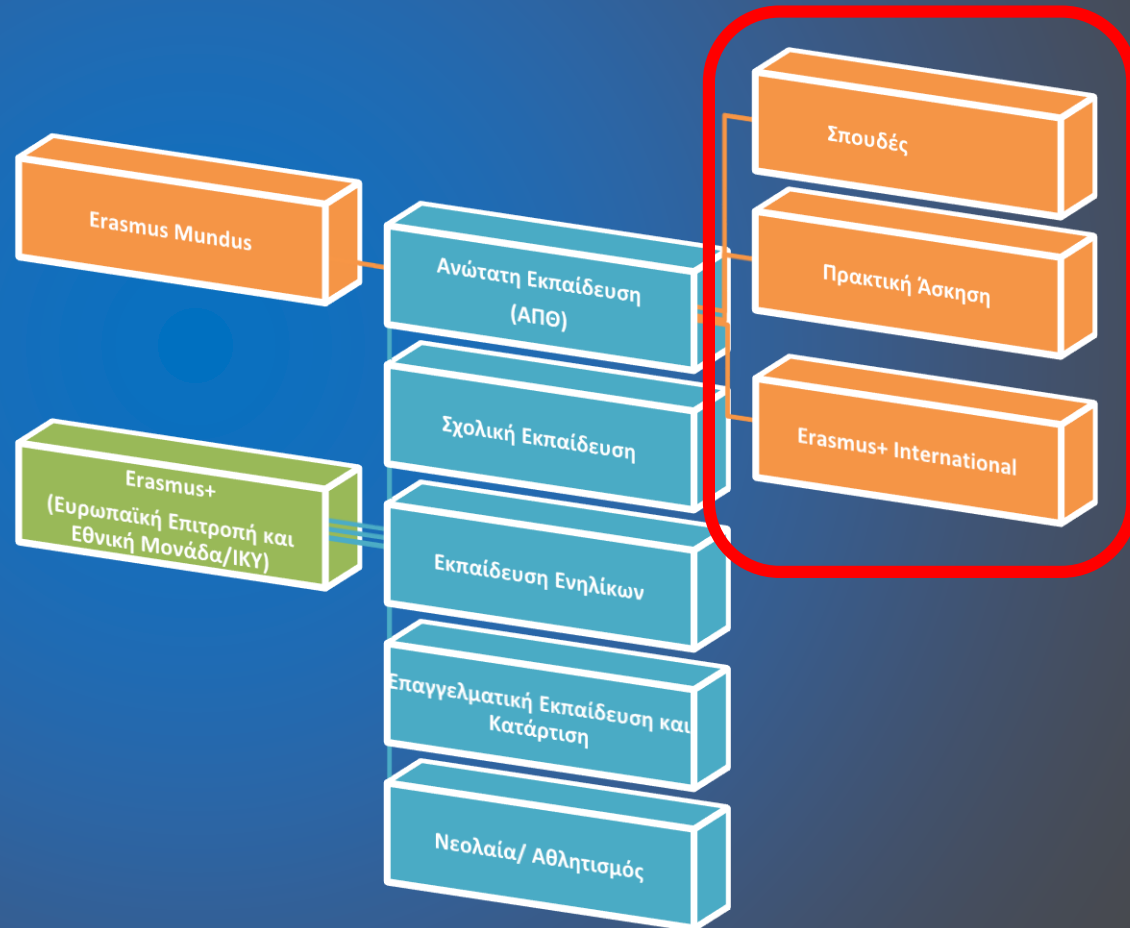

Τι είναι το Erasmus+

πρόγραμμα της Ευρωπαϊκής Επιτροπής για την εκπαίδευση, την κατάρτιση, τη νεολαία και τον αθλητισμό

Νέα Περίοδος 2021-2027

Προτεραιότητες του προγράμματος Erasmus+ στη νέα προγραμματική περίοδο 2021-2027 (με προϋπολογισμό 28 δισ €):

- να ενισχύσει τις ψηφιακές δεξιότητες των συμμετεχόντων,
- να ενισχύσει την περιβαλλοντική υπευθυνότητα των συμμετεχόντων,
- Να ενθαρρύνει την ιδιότητα του ενεργού πολίτη

Βασικοί άξονες του προγράμματος:

- Ένταξη και πολυμορφία
- Ψηφιακό Erasmus
- Πράσινο Erasmus
- Ιδιότητα του ενεργού πολίτη

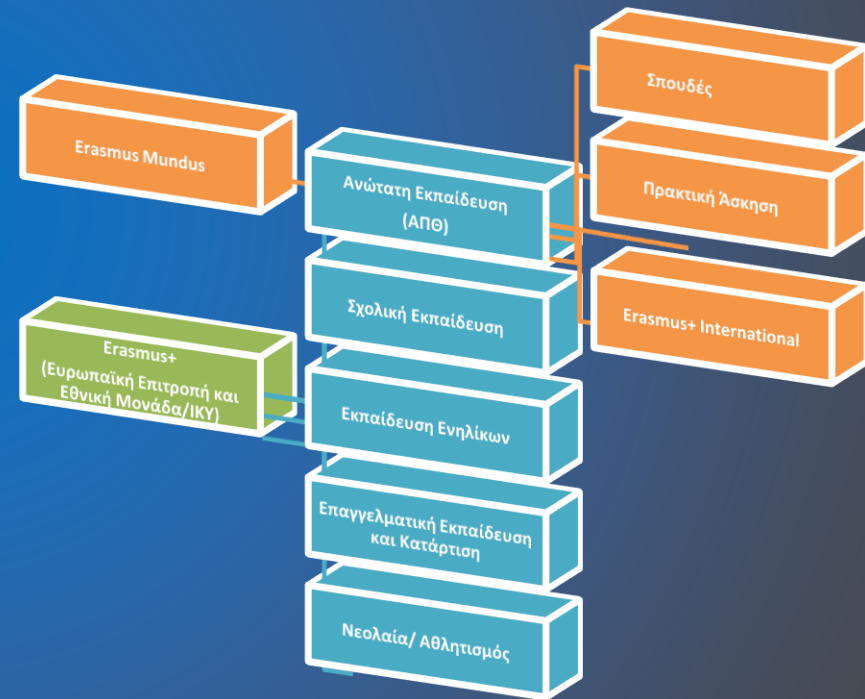

Το πρόγραμμα Erasmus+ στο ΑΠΘ





Erasmus+



Αρμόδια υπηρεσία του ΑΠΘ για τις μετακινήσεις στο πλαίσιο του προγράμματος ERASMUS+ είναι το

Τμήμα Ευρωπαϊκών Εκπαιδευτικών Προγραμμάτων
(ΤΕΕΠ)

<https://eurep.auth.gr/>

Στο Τμήμα Βιολογίας για τις μετακινήσεις στο πλαίσιο του προγράμματος ERASMUS+ λειτουργεί η **Επιτροπή Erasmus+, ECTS και Διεθνών Ανταλλαγών**

<http://www.bio.auth.gr/programma-erasmus>

Erasmus+ Σπουδές: Αλεξ. Τριανταφυλλίδης (Συντονιστής)

Ανδ. Δρούζας

Αθαν. Καλλιμάνης

Erasmus+ Πρακτική Άσκηση: Κων. Βλαχονάσιος

Κων. Γκάνιας

Δημ. Ντάφου



Erasmus+



Σε ποιους απευθύνεται το Erasmus+?

... σε φοιτητές και των τριών κύκλων σπουδών :

- 1^{ος} κύκλος σπουδών (προπτυχιακοί φοιτητές)
- 2^{ος} κύκλος σπουδών (μεταπτυχιακοί φοιτητές)
- 3^{ος} κύκλος σπουδών (υποψήφιοι διδάκτορες)



Erasmus+



Το Erasmus+ παρέχει τις παρακάτω δυνατότητες μετακίνησης:

1. Μακροχρόνια κινητικότητα φοιτητών για σπουδές και πρακτική άσκηση
2. Βραχυχρόνια κινητικότητα φοιτητών
3. Εντατικά προγράμματα μικτής κινητικότητας (Blended Intensive Programmes, BIP)
4. Κινητικότητα για υποψήφιους διδάκτορες και μεταδιδάκτορες



Erasmus+



1. Μακροχρόνια κινητικότητα φοιτητών για σπουδές

Υποστηρίζεται:

- η κινητικότητα για σπουδές στις χώρες του προγράμματος* (Erasmus+ Σπουδές) (30 ECTS / εξάμηνο)
 - Παρακολούθηση μαθημάτων ή πραγματοποίηση εργασίας (project) ή τμήματος διδακτορικής διατριβής σε πανεπιστήμια των χωρών του προγράμματος* με τα οποία υπάρχει διμερής συμφωνία
- η κινητικότητα για πρακτική άσκηση στις χώρες του προγράμματος* (Erasmus+ Πρακτική Άσκηση)
 - απόκτηση εργασιακής εμπειρίας σε κάποιον φορέα (εταιρία, ερευνητικό κέντρο, εργαστήριο, κ.τ.λ.) των χωρών του προγράμματος*
- η κινητικότητα για σπουδές σε άλλες χώρες του κόσμου (ERASMUS+ International)
 - Κινητικότητα για σπουδές από χώρες του προγράμματος* προς άλλες χώρες του κόσμου με πανεπιστήμια των οποίων υπάρχει συμφωνία

- * Χώρες του προγράμματος = Ε.Ε. + Νορβηγία, Ισλανδία, Λιχτενστάιν, Τουρκία, Βόρεια Μακεδονία



Erasmus+



1. Μακροχρόνια κινητικότητα φοιτητών για σπουδές

Υποστηρίζεται:

- η κινητικότητα για σπουδές στις χώρες του προγράμματος* (Erasmus+ Σπουδές)
 - Παρακολούθηση μαθημάτων ή πραγματοποίηση εργασίας (project) ή τμήματος διδακτορικής διατριβής σε πανεπιστήμια των χωρών του προγράμματος* με τα οποία υπάρχει διμερής συμφωνία
- η κινητικότητα για πρακτική άσκηση στις χώρες του προγράμματος* (Erasmus+ Πρακτική Άσκηση)
 - απόκτηση εργασιακής εμπειρίας σε κάποιον φορέα (εταιρία, ερευνητικό κέντρο, εργαστήριο, κ.τ.λ.) των χωρών του προγράμματος*
- η κινητικότητα για σπουδές σε άλλες χώρες του κόσμου (ERASMUS+ International)
 - Κινητικότητα για σπουδές από χώρες του προγράμματος* προς άλλες χώρες του κόσμου με πανεπιστήμια των οποίων υπάρχει συμφωνία

- * Χώρες του προγράμματος =
Ε.Ε. + Νορβηγία, Ισλανδία, Λιχτενστάιν, Τουρκία, ΠΓΔΜ – Βόρεια Μακεδονία



Erasmus+



**Ανοιχτή πρόσκληση υποβολής αιτήσεων για μακροχρόνια
κινητικότητα φοιτητών για σπουδές
για το ακαδημαϊκό έτος 2022-23 (χειμερινό & εαρινό εξάμηνο)
(<https://eurep.auth.gr/el/node/2215>)
με προθεσμία**

16 Μαρτίου 2022, 15.00

Χρήσιμες ιστοσελίδες:

Διαδικασία υποβολής της αίτησης εκδήλωσης ενδιαφέροντος:
<https://eurep.auth.gr/el/students/studies/procedure>

Προϋποθέσεις συμμετοχής και περίοδος μετακίνησης:
<https://eurep.auth.gr/el/students/studies/requirements>

Διαδικασία αξιολόγησης κι επιλογής:
<https://eurep.auth.gr/el/students/studies/evaluation>



Erasmus+



Βασικές προϋποθέσεις συμμετοχής

Ο φοιτητής θα πρέπει να ...

- είναι εγγεγραμμένος φοιτητής στο ΑΠΘ
- να έχει τουλάχιστον 30 ECTS για τη λήψη του πτυχίου (για μετακίνηση ενός εξαμήνου)

Υπάρχει πλέον η δυνατότητα αίτησης ακόμα και στους πρωτοετείς φοιτητές (που όταν μετακινηθούν θα πρέπει να έχουν ολοκληρώσει το πρώτο έτος σπουδών)



Erasmus+



Περίοδος κινητικότητας

Μακροχρόνια μετακίνηση για σπουδές ή/και για πρακτική άσκηση μέχρι 12 μήνες σε κάθε κύκλο σπουδών για κάθε φοιτητή (υποθετικά μέχρι 3 έτη):

- πρώτος κύκλος σπουδών (προπτυχιακοί φοιτητές): 12 μήνες
- δεύτερος κύκλος σπουδών (μεταπτυχιακοί φοιτητές): 12 μήνες
- τρίτος κύκλος σπουδών (υποψήφιοι διδάκτορες): 12 μήνες

Επιλέξιμη περίοδος κινητικότητας φοιτητών για σπουδές: από 3 έως 12 μήνες (συνήθως 6 μήνες στο ΑΠΘ)

Επιλέξιμη περίοδος κινητικότητας φοιτητών για πρακτική: από 2 έως 12 μήνες (συνήθως 2 μήνες στο ΑΠΘ)



Erasmus+



Σε ποιο πανεπιστήμιο μπορεί να γίνει μετακίνηση για Σπουδές?

Στα πανεπιστήμια με τα οποία υπάρχει σχετική διμερής συμφωνία με το Τμήμα Βιολογίας ΑΠΘ

και τα οποία συμπεριλαμβάνονται στον σχετικό κατάλογο (<https://eurep.auth.gr/el/agreementslist>)



Erasmus+



Κατάλογος με διμερείς συμφωνίες

<https://eurep.auth.gr/el/agreementslist>

Το Τμήμα Βιολογίας έχει για το 2022-23 ενεργές συμφωνίες με 43 Πανεπιστήμια από 17 χώρες για 87 φοιτητές και συνολικά 559 μήνες!!!

Προσοχή στις συμφωνίες που ανήκουν στο Δίκτυο Ουτρέχτης!!!
(μπορείτε να υποβάλλετε μόνο στις συμφωνίες με subject area: biology)

Κι αν δεν σας αρκούν αυτές, υπάρχει η δυνατότητα (αλλά με χαμηλές πιθανότητες) μετακίνησης με συμφωνίες άλλων τμημάτων του ΑΠΘ
<https://eurep.auth.gr/el/agreementslist>

Ενδεικτικά στο Τμήμα μας:

2021-2022: επιλέχθηκαν για μετακίνηση 22/24/25 φοιτητές

2020-2021: επιλέχθηκαν για μετακίνηση 21/23/24 φοιτητές

2019-2020: επιλέχθηκαν για μετακίνηση 16/21/22 φοιτητές

2018-2019: επιλέχθηκαν για μετακίνηση 15/26/30 φοιτητές

2017-2018: επιλέχθηκαν για μετακίνηση 21/25/27 φοιτητές

2016-2017: επιλέχθηκαν για μετακίνηση 14/25/27 φοιτητές

Ζητήματα Χρηματοδότησης



Μεγάλος αριθμός
διμερών
συμφωνιών/θέσεων



Περιορισμένη
χρηματοδότηση από
την Εθνική Μονάδα



Erasmus+



Ποια είναι η διαδικασία συμμετοχής;

Οδηγός συμμετοχής στο πρόγραμμα «Erasmus+ σπουδές» έχει ετοιμασθεί από το ΤΕΕΠ (<https://eurep.auth.gr/el/students/studies>)

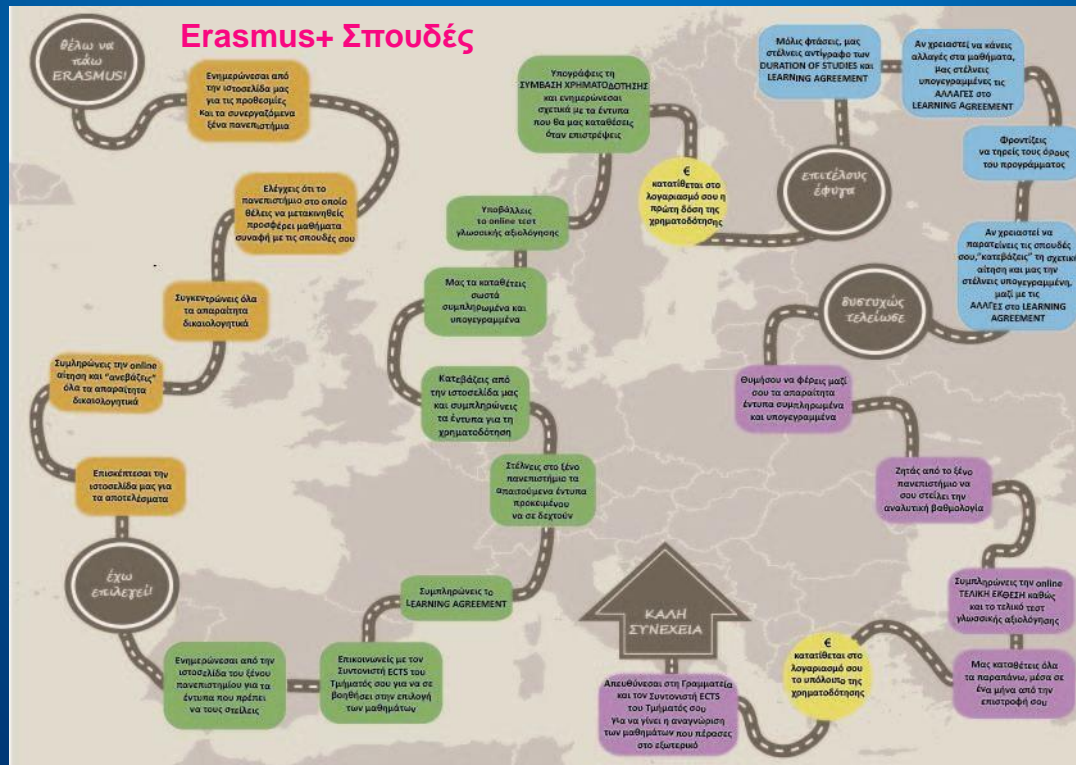

Erasmus+ Σπουδές

<https://eurep.auth.gr/el/students/studies>

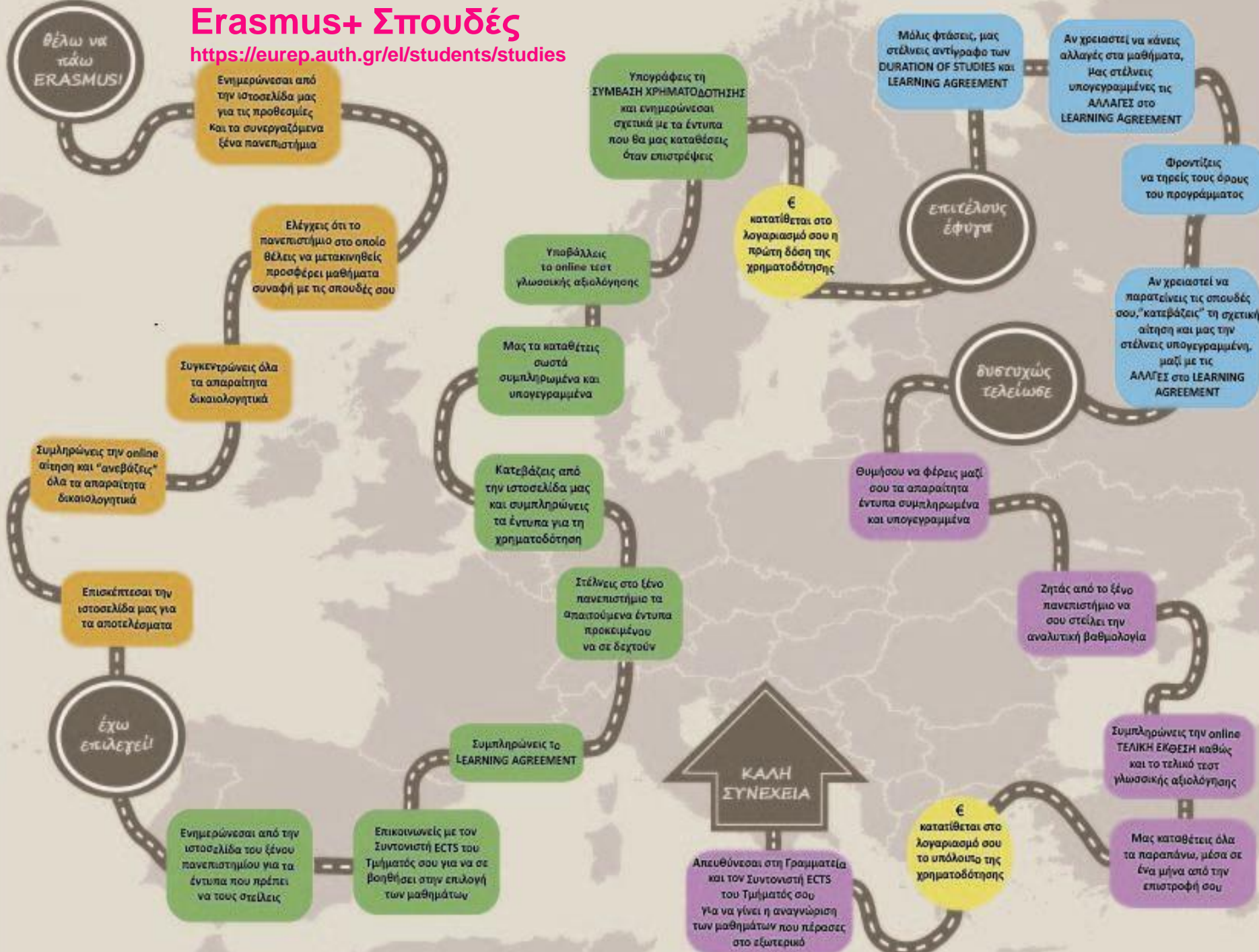

θέλω να
πάω
ERASMUS!

Ενημερώνεσαι από
την ιστοσελίδα μας
για τις προθεσμίες
και τα συνεργαζόμενα
ξένα πανεπιστήμια

Ελέγχεις ότι το
πανεπιστήμιο στο οποίο
θέλεις να μετακινηθείς
προσφέρει μαθήματα
συναφή με τις σπουδές σου

Συγκεντρώνεις όλα
τα απαραίτητα
δικαιολογητικά

Συμπληρώνεις την online
αίτηση και "ανεβάζεις"
όλα τα απαραίτητα
δικαιολογητικά

Επισκέπτεσαι την
ιστοσελίδα μας για
τα αποτελέσματα

έχω
επιλεγεί!

Θέλω να πάω ERASMUS!

Πριν προχωρήσετε στη διαδικασία, συζητήστε το με τους γονείς σας επειδή η χρηματοδότηση που προβλέπεται στο Πρόγραμμα Erasmus+ έχει σκοπό να καλύψει τα επιπλέον έξοδα διαμονής σας στο εξωτερικό, όχι όλα τα έξοδα!!!

Θέλω να
πιάω
ERASMUS!

Ενημερώνεσαι από
την ιστοσελίδα μας
για τις προθεσμίες
και τα συνεργαζόμενα
ξένα πανεπιστήμια

Ελέγχεις ότι το
πανεπιστήμιο στο οποίο
θέλεις να μετακινηθείς
προσφέρει μαθήματα
συναφή με τις σπουδές σου

Συγκεντρώνεις όλα
τα απαραίτητα
δικαιολογητικά

Συμπληρώνεις την online
αίτηση και "ανεβάζεις"
όλα τα απαραίτητα
δικαιολογητικά

Επισκέπτεσαι την
ιστοσελίδα μας για
τα αποτελέσματα

Έχω
επιλεγεί!

eurep.auth.gr

Προθεσμία
υποβολής
αιτήσεων

Κατάσταση
συνεργαζόμενων
πανεπιστημίων

<https://eurep.auth.gr/el/agreementslist>



Σχετικές πληροφορίες από/σε:

- Οδηγό σπουδών συνεργαζόμενου πανεπιστημίου
- Ιστοσελίδα γραφείου Erasmus
- Ιστοσελίδα Τμήματος
- Ακαδημαϊκό Υπεύθυνο διμερούς συμφωνίας
- Επιτροπή Erasmus+/ECTS του Τμήματος

Στην αίτηση μπορείτε να επιλέξετε μέχρι 3 πανεπιστήμια στα οποία θέλετε να μετακινηθείτε (κατά σειρά προτίμησης)

Σημαντικό: τα μαθήματα που προσφέρει το πανεπιστήμιο υποδοχής δεν πρέπει να είναι μόνο συναφή αλλά και να μπορείτε να τα επιλέξετε

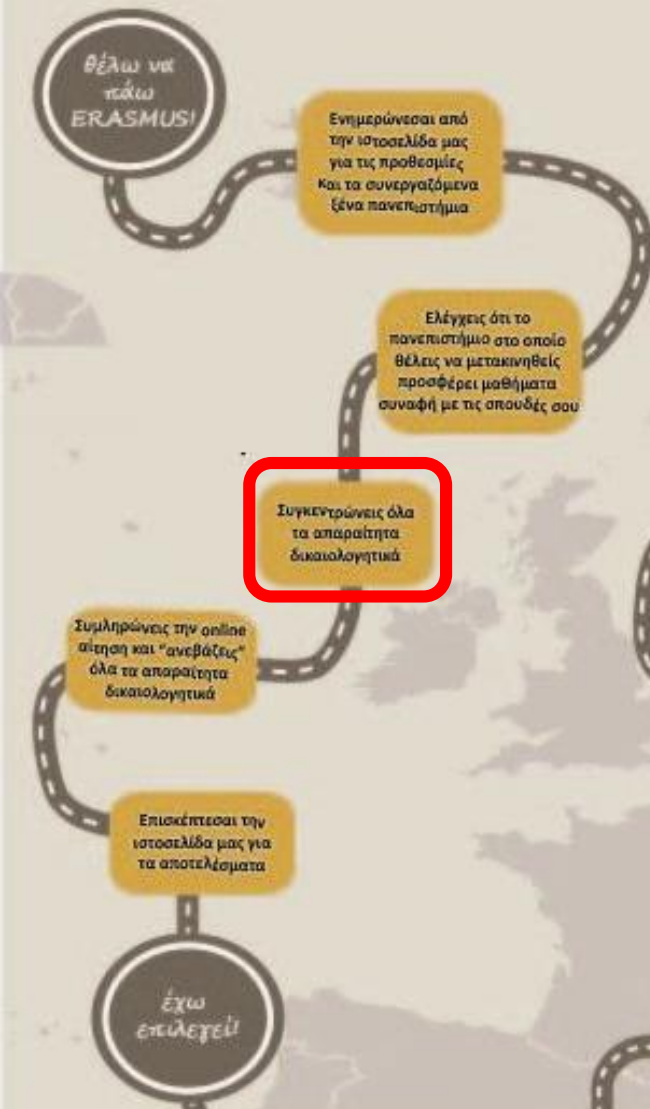

Δικαιολογητικά που πρέπει να υποβάλλετε (ηλεκτρονικά) μαζί με την αίτηση:

1. Αντίγραφο ακαδημαϊκής ταυτότητας
2. Σύντομο βιογραφικό σημείωμα (στα ελληνικά), (βάσει προτύπου ή Europass CV) με φωτογραφία.
3. Επιστολή κινήτρων συμμετοχής στο πρόγραμμα που θα περιλαμβάνει και το προτεινόμενο πρόγραμμα σπουδών για κάθε επιλογή (στα ελληνικά)
4. Αντίγραφο (μη επικυρωμένο) του πιστοποιητικού γνώσης ξένης γλώσσας, στην οποία διδάσκονται τα μαθήματα στο πανεπιστήμιο υποδοχής, ή βεβαίωση παρακολούθησης μαθημάτων ξένης γλώσσας, που να ανταποκρίνονται στο απαιτούμενο από το Ίδρυμα Υποδοχής επίπεδο γλωσσικής επάρκειας.
5. (Μόνο για μεταπτυχιακούς φοιτητές) Αντίγραφο αναλυτικής βαθμολογίας πτυχίου
6. (Μόνο για υποψήφιους διδάκτορες) Αντίγραφο αναλυτικής βαθμολογίας πτυχίου και μεταπτυχιακού διπλώματος
7. (Μόνο για ΑΜΕΑ) Πιστοποιητικό αναπηρίας

Η αναλυτική βαθμολογία κάθε φοιτητή διατίθεται στο ΤΕΕΠ αυτόματα μέσω της Ηλεκτρονικής Γραμματείας.

Θέλω να
πιάω
ERASMUS!

Ενημερώνεσαι από
την ιστοσελίδα μας
για τις προθεσμίες
και τα συνεργαζόμενα
ξένα πανεπιστήμια

Ελέγχεις ότι το
πανεπιστήμιο στο οποίο
θέλεις να μετακινηθείς
προσφέρει μαθήματα
συναφή με τις σπουδές σου

Συγκρίνεις
τα αποτελέσματα

Συμπληρώνεις την online
αίτηση και "ανεβάζεις"
όλα τα απαραίτητα
δικοιολογητικά

Επισκέπτεσαι την
ιστοσελίδα μας για
τα αποτελέσματα

Έχω
επιλεγεί!

Αίτηση...

<https://eurep.auth.gr/el/outgoing/myapplications>

 Τ Ε Ε Π ΤΜΗΜΑ ΕΥΡΩΠΑΪΚΩΝ ΕΚΠΑΙΔΕΥΤΙΚΩΝ ΠΡΟΓΡΑΜΜΑΤΩΝ ΑΠΘ

Αναζήτηση ελ

Το Τμήμα ▾ Εκπαιδευτικά Προγράμματα Erasmus+ ▾ Δίκτυα Κινητικότητας ▾ Συντονιστές ▾ Κινητικότητα Φοιτητών ▾ Κινητικότητα Προσωπικού ▾ Εκδηλώσεις Στατιστικά Επικοινωνία

Απαιτείται σύνδεση χρήστη



Για την πρόσβαση απαιτείται σύνδεση χρήστη.

Για να συνδεθείτε επιλέξτε το πράσινο πεδίο «ΕΙΣΟΔΟΣ» από το μενού πάνω δεξιά στην κορυφή της σελίδας, χρησιμοποιώντας τα στοιχεία του ιδρυματικού σας λογαριασμού.

en

 Τ Ε Ε Π ΤΜΗΜΑ ΕΥΡΩΠΑΪΚΩΝ ΕΚΠΑΙΔΕΥΤΙΚΩΝ ΠΡΟΓΡΑΜΜΑΤΩΝ ΑΠΘ

Αναζήτηση ελ

Το Τμήμα ▾ Εκπαιδευτικά Προγράμματα Erasmus+ ▾ Δίκτυα Κινητικότητας ▾ Συντονιστές ▾ Κινητικότητα Φοιτητών ▾ Κινητικότητα Προσωπικού ▾ Εκδηλώσεις Στατιστικά Επικοινωνία

Χρήσιμο Υλικό

Αρχική / Η αίτησή μου

Η αίτησή μου

Νέα αίτηση Erasmus+ για σπουδές
Νέα αίτηση Erasmus+ για πρακτική άσκηση
Νέα αίτηση Erasmus+ International για σπουδές

Νέα αίτηση Erasmus+ International για πρακτική

Ημερομηνία αίτησης Πρόγραμμα Τύπος αίτησης Αριθμός αίτησης Κατάσταση αίτησης Επιλογές

Γλωσσομάθεια και γλωσσική προετοιμασία (1)

- Το απαιτούμενο επίπεδο γλωσσομάθειας αναφέρεται στις διμερείς συμφωνίες
- Σε περίπτωση που κάνετε project: Αγγλικά!
- **Ωστόσο, κάποιες χώρες (π.χ. Ισπανία, Γαλλία, Γερμανία, Ιταλία) θεωρούν δεδομένο ότι οι φοιτητές έχουν έστω και περιορισμένη γνώση της τοπικής γλώσσας**
 - **Αν αυτό δεν ισχύει, μπορεί να υπάρξουν προβλήματα στη μετακίνηση (από αλλαγή της Συμφωνίας Μάθησης μέχρι ακύρωση της μετακίνησης)**
 - **Συνεπώς πρέπει να δοθεί ιδιαίτερη προσοχή στη γλώσσα διδασκαλίας των μαθημάτων που θα επιλεγούν**

Γλωσσομάθεια και γλωσσική προετοιμασία (2)

Δίνεται ιδιαίτερη έμφαση στη γλωσσική προετοιμασία των μετακινούμενων φοιτητών για να εξασφαλίζεται η ποιότητα στη κινητικότητα και να επιτυγχάνονται καλύτερα μαθησιακά αποτελέσματα.

Γι' αυτό προβλέπεται η παροχή διαδικτυακών μαθημάτων σε όλες τις επίσημες γλώσσες της Ε.Ε.

Υποχρεωτικά τεστ γλωσσομάθειας

- πριν τη μετακίνηση (για αξιολόγηση του επιπέδου γλωσσομάθειας)
 - Υποχρεωτικό για όλους
- και μετά τη μετακίνηση (για αξιολόγηση της βελτίωσης)
 - Όσοι δεν έχουν πιστοποιητικό C2



1^ο βήμα

• Αποθήκευση

2^ο βήμα

• Υποβολή
(καταχωρημένη αίτηση)

3^ο βήμα

• Αποδοχή (έγκυρη αίτηση)

4^ο βήμα

• Αξιολόγηση

5^ο βήμα

• Έγκριση

Αξιολόγηση των αιτήσεων

Ενιαίος τρόπος μοριοδότησης για το ΑΠΘ με σχετικό αλγόριθμο

Λαμβάνεται υπόψη η σειρά προτεραιότητας των πανεπιστημίων που έχετε δηλώσει στην αίτησή σας σε συνδυασμό με:

- 50% συνόλου ECTS έως το τρέχον εξάμηνο
- Συνολικός αριθμός ECTS (εξετάσεων μέχρι την αίτηση)
- Ακαδημαϊκή επίδοση (μέσος όρος βαθμολογίας)
- Γλωσσική επάρκεια
- Επίπεδο (κύκλος) σπουδών
- Έτος εισαγωγής (προτιμώνται οι μη λιμνάζοντες φοιτητές)
- Βιογραφικό σημείωμα & κίνητρα συμμετοχής
- Βαθμός και διάρκεια κτήσης πτυχίου/μεταπτυχιακού διπλώματος



<https://eurep.auth.gr/el/students/studies/evaluation>

Τα άτομα με ειδικές ανάγκες μοριοδοτούνται με 20 επιπλέον μόρια

Αποτελέσματα (Αρχές Απριλίου)

Η επιλογή για μετακίνηση γίνεται
βάσει θέσεων διμερών συμφωνιών
και θέσεων επιχορήγησης σε κάθε
Τμήμα του ΑΠΘ

Μετακίνηση με μηδενική
επιχορήγηση (zero grant)

(= φοιτητές που έχουν όλα τα προνόμια του φοιτητή Erasmus+, στους οποίους όμως δεν έχει χορηγηθεί χρηματοδότηση κινητικότητας).



θέλω να
πιάω
ERASMUS!

Ενημερώνεσαι από
την ιστοσελίδα μας
για τις προθεσμίες
και τα συνεργαζόμενα
ξένα πανεπιστήμια

Ελέγχεις ότι το
πανεπιστήμιο στο οποίο
θέλεις να μετακινηθείς
προσφέρει μαθήματα
συναφή με τις σπουδές σου

Συγκεντρώνεις όλα
τα απαραίτητα
δικαιολογητικά

Συμπληρώνεις την online
αίτηση και "ανεβάζεις"
όλα τα απαραίτητα
δικαιολογητικά

Επισκέπτεσαι την
ιστοσελίδα μας για
τα αποτελέσματα

έχω
επιλεγεί!

YEHHH



<https://memegenerator.net/instance/55870055/success-kid-yehhh-bug-solved>

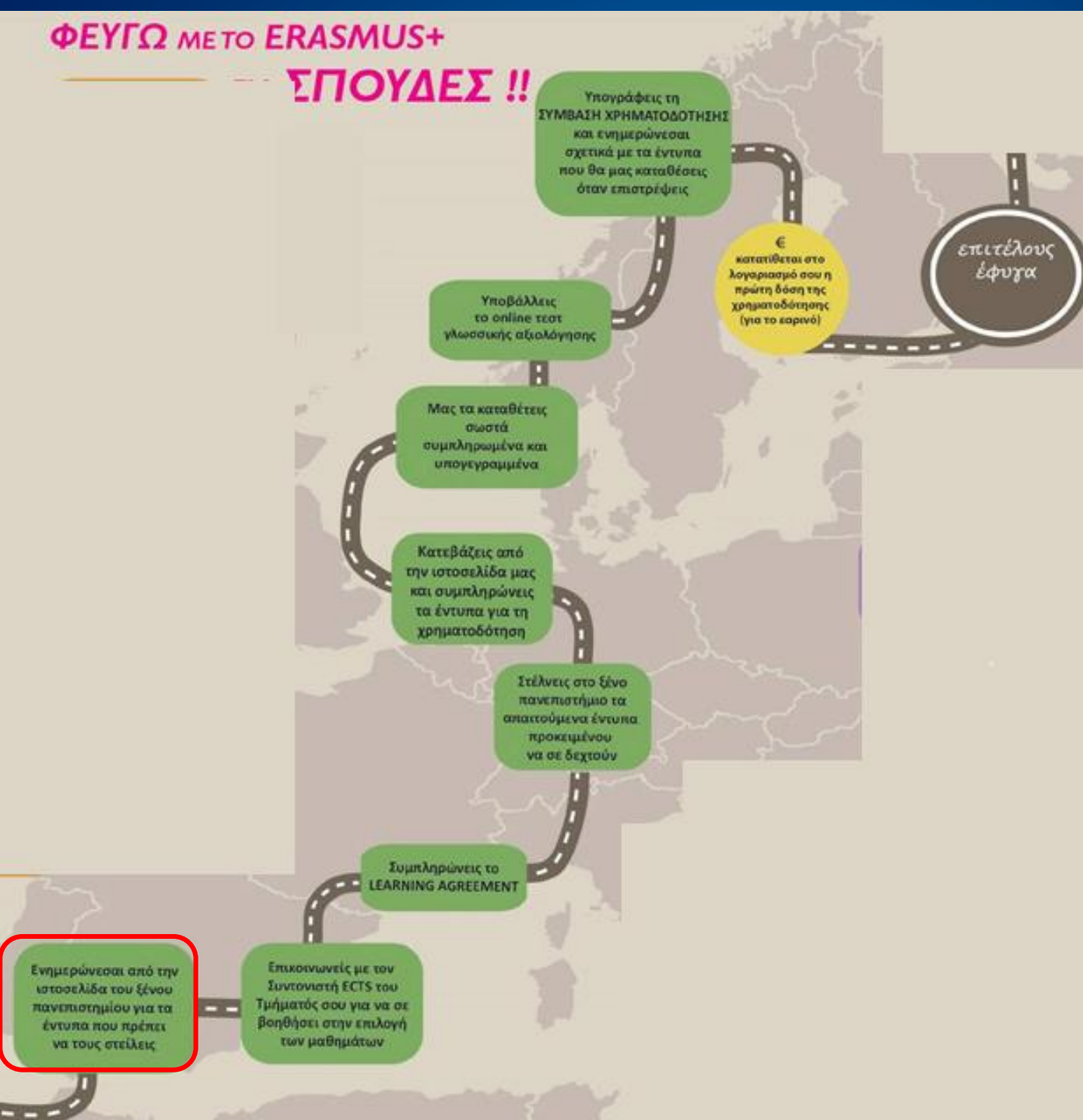

Αποστολή εντύπων στο πανεπιστήμιο υποδοχής

Η επιλογή των φοιτητών από το ΑΠΘ δε σημαίνει ότι αυτοί έχουν επιλεγεί αυτόματα και υποχρεωτικά και από το πανεπιστήμιο υποδοχής



Επιλογή μαθημάτων

Προσοχή:

- Στο κύκλο σπουδών που παρέχονται (1^{ος}, 2^{ος}, 3^{ος}, F, S, T)
- Στη γλώσσα διδασκαλίας
- Στην ύπαρξη τυχόν προαπαιτούμενων



Learning Agreement

(Συμφωνία Μάθησης)

Συμφωνία Μάθησης – Learning Agreement (L.A.)



- Η Συμφωνία Μάθησης είναι το έντυπο πιστοποιητικό των μαθημάτων που επιλέγονται και των πιστωτικών μονάδων ECTS που δίνονται στο κάθε μάθημα καθώς και αυτών που θα αναγνωριστούν στη συνέχεια.
- Συμφωνία μεταξύ του φοιτητή και των αρμόδιων ακαδημαϊκών οργάνων του ιδρύματος προέλευσης και υποδοχής (Συντονιστή Ιδρύματος – Συντονιστή Τμήματος)
- Υποχρεωτικά μαθήματα δεν μπορούν να επιλεγούν (εκτός σπάνιων περιπτώσεων)
- Τα μαθήματα που θα επιλέξει ο φοιτητής θεωρούνται επιλογής και αναγνωρίζονται (εκτός από τη γλώσσα) εάν ο φοιτητής έχει περάσει με επιτυχία τις εξετάσεις στο αντίστοιχο μάθημα.
- Τα μαθήματα πρέπει να αντιστοιχούν σε 30 ECTS ανά εξάμηνο.
- Μπορεί να γίνει επιλογή ΕΝΟΣ μόνο μαθήματος εκτός βιολογίας (με προϋποθέσεις)



Αποστολή
εντύπων στο
πανεπιστήμιο
υποδοχής

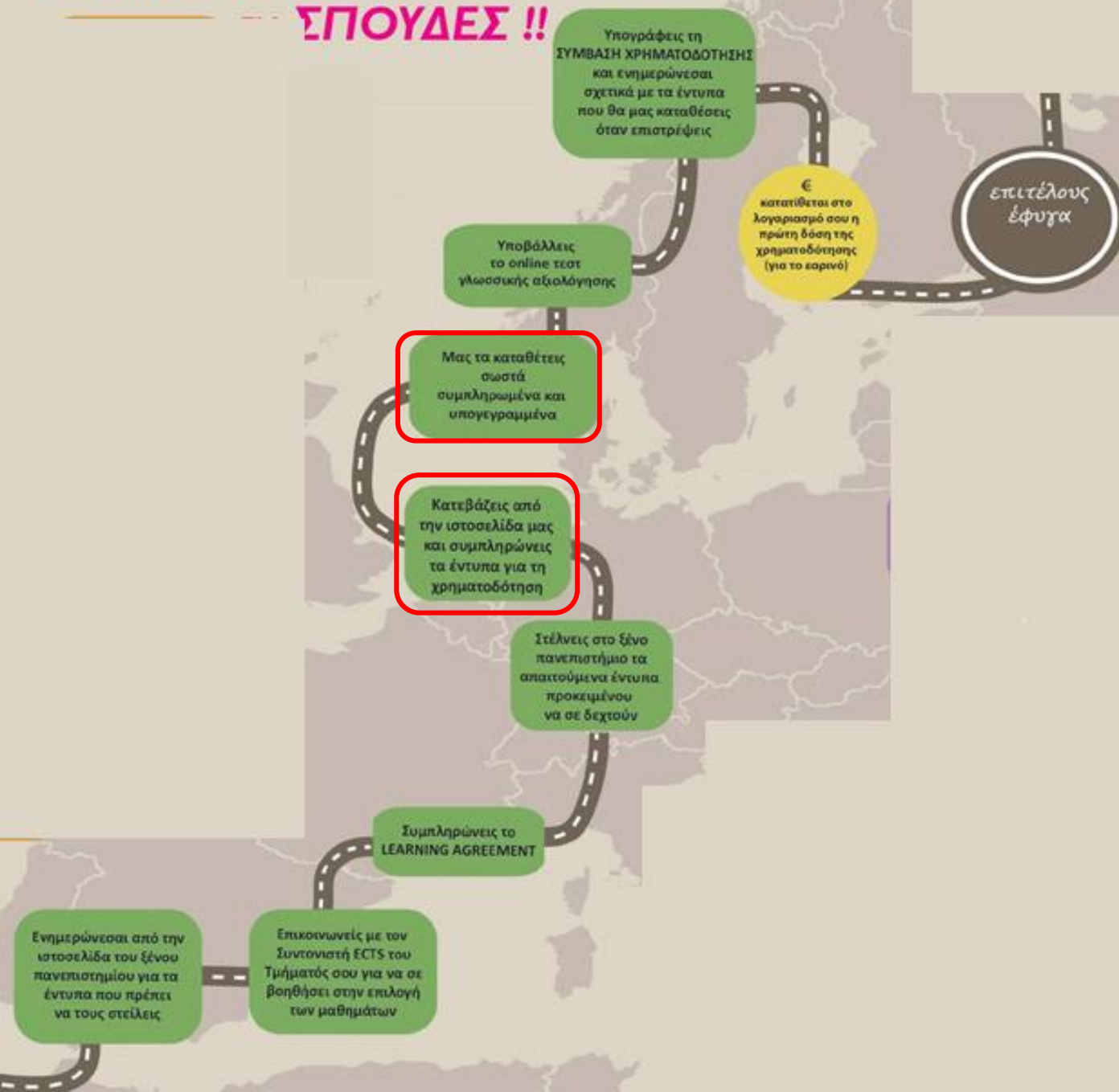

Επιχορήγηση

Συμπλήρωση
του σχετικού
εντύπου και
κατάθεση στο
ΤΕΕΠ

Χρηματοδότηση Erasmus+ Σπουδές

		Ποσό μηνιαίας επιχορήγησης (€/μήνα)
Ομάδα 1 Χώρες με υψηλό κόστος διαβίωσης	Δανία, Φινλανδία, Ιρλανδία, Ισλανδία, Λιχτενστάιν, Νορβηγία, Σουηδία, Ηνωμένο Βασίλειο, Λουξεμβούργο	520
Ομάδα 2 Χώρες με μεσαίο κόστος διαβίωσης	Αυστρία, Βέλγιο, Γερμανία, Γαλλία, Ιταλία, Ισπανία, Κύπρος, Ολλανδία, Μάλτα, Πορτογαλία	470
Ομάδα 3 Χώρες με χαμηλό κόστος διαβίωσης	Βουλγαρία, Κροατία, Δημοκρατία της Τσεχίας, Εσθονία, Λετονία, Λιθουανία, Ουγγαρία, Πολωνία, Ρουμανία, Σλοβακία, Σλοβενία, ΠΓΔΜ, Τουρκία	420

Το ακριβές ποσό επιχορήγησης για την περίοδο κινητικότητας υπολογίζεται πολλαπλασιάζοντας τον αριθμό των ημερών/μηνών της κινητικότητας με το ανώτατο ποσό που ισχύει ανά μήνα για την χώρα υποδοχής που αφορά.

Η περίοδος κινητικότητας αρχίζει από την πρώτη μέρα υποχρεωτικής παρουσίας στο πανεπιστήμιο μέχρι και την τελευταία ημέρα των εξετάσεων.

Δεν προπβλέπεται αποζημίωση για τα έξοδα ταξιδιού (εκτός της περίπτωσης «Πράσινης μετακίνησης»)

- Φοιτητές από κοινωνικά ευπαθείς ομάδες και ΑΜΕΑ δικαιούνται προσαύξησης 250 €/μήνα, με βάση κοινωνικο-οικονομικά κριτήρια.
- Επίσης, σε φοιτητές ΑΜΕΑ υπάρχουν επιπλέον καλύψεις (π.χ. συνοδού).

Χρηματοδότηση Erasmus+ Σπουδές

Δυνατότητα «Πράσινης μετακίνησης» = χρησιμοποιώντας μέσα μεταφοράς με μειωμένο αποτύπωμα άνθρακα (π.χ. λεωφορείο, τρένο, συνεπιβατισμός)

- Εφάπαξ συνεισφορά 50 € για δαπάνες ταξιδιού και
- Έως 4 ημέρες πρόσθεση επιχορήγηση ατομικής υποστήριξης

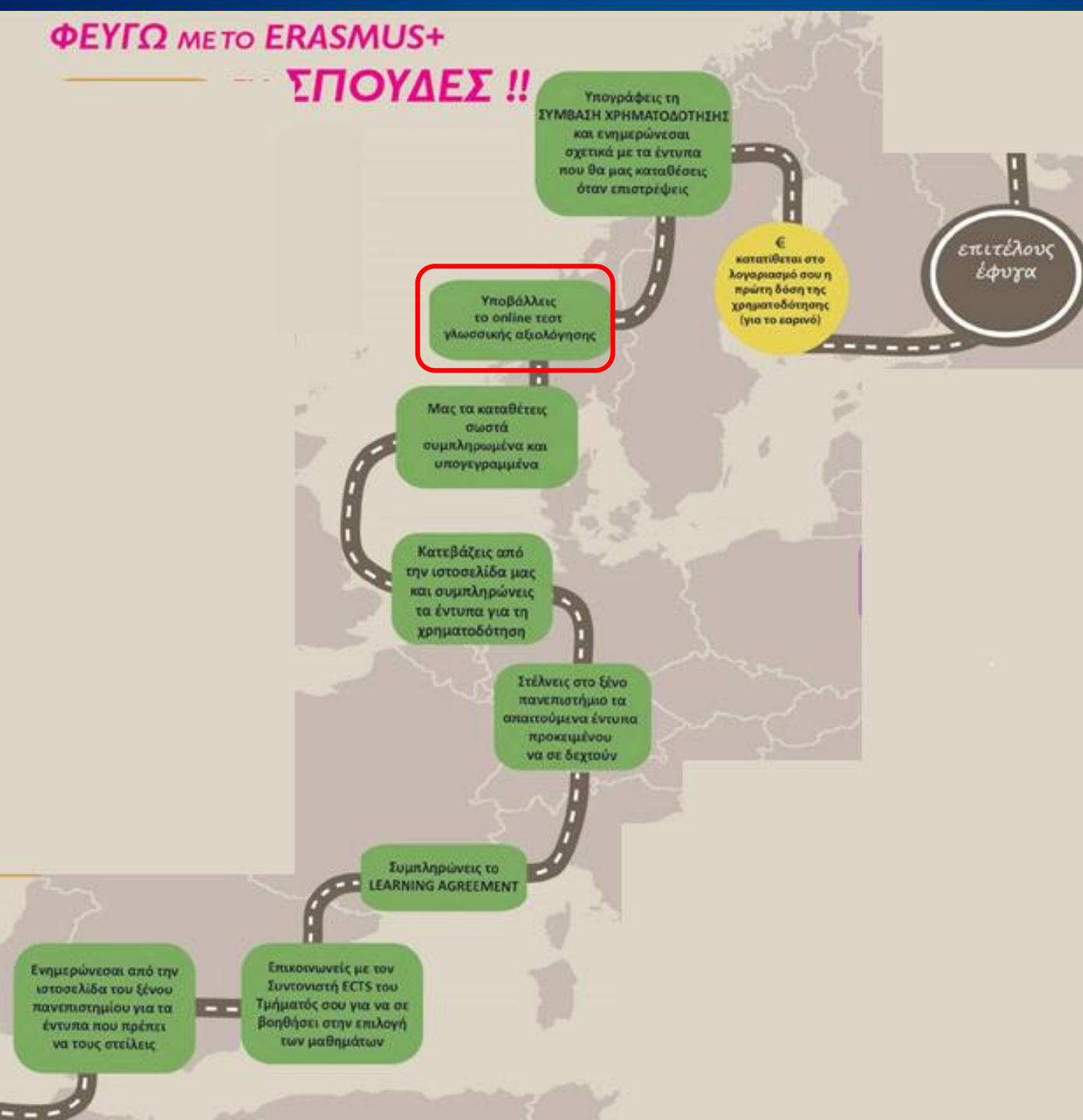

Τέστ γλωσσικής αξιολόγησης

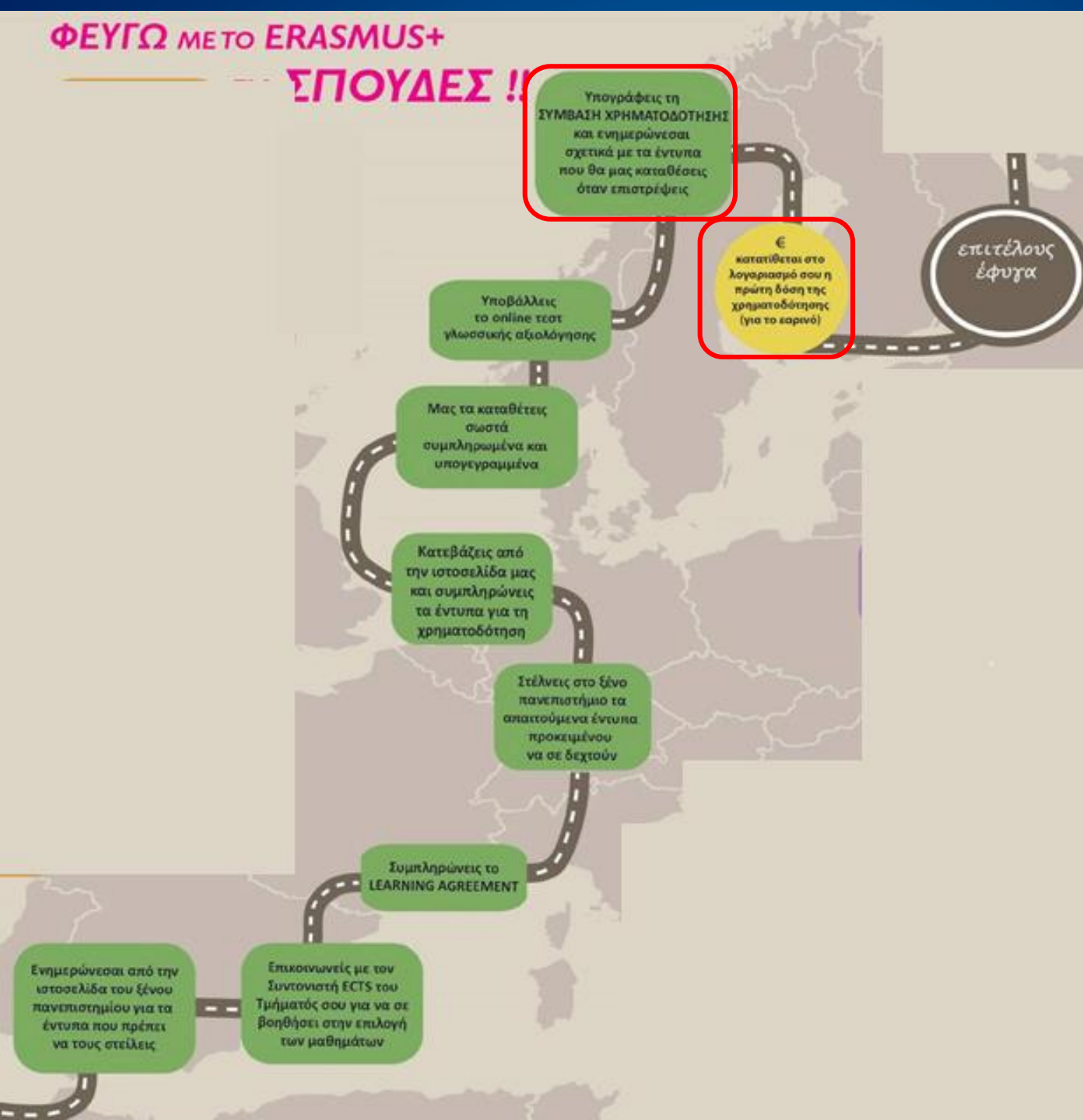

Υπογραφή σύμβασης χρηματοδότησης και

Κατάθεση της 1ης δόσης της χρηματοδότησης

Όσο λείπετε

ΑΝ ΤΥΧΟΝ ΑΝΤΙΜΕΤΩΠΙΣΕΤΕ ΠΡΟΒΛΗΜΑΤΑ

ΕΠΙΚΟΙΝΩΝΗΣΤΕ ΜΑΖΙ ΜΑΣ!!!!!!!!!!



Μόλις φτάσεις, μας στέλνεις αντίγραφο των DURATION OF STUDIES και LEARNING AGREEMENT

Αν χρειαστεί να κάνεις αλλαγές στα μαθήματα, μας στέλνεις υπογεγραμμένες τις ΑΛΛΑΓΕΣ στο LEARNING AGREEMENT

επιτέλους έφυγα

Φροντίζεις να τηρείς τους όρους του προγράμματος

Αν χρειαστεί να παρατείνεις τις σπουδές σου, "κατεβάζεις" τη σχετική αίτηση και μας την στέλνεις υπογεγραμμένη, μαζί με τις ΑΛΛΑΓΕΣ στο LEARNING AGREEMENT

δυστυχώς τελείωσε

- Αποστολή των σχετικών εντύπων (υπογεγραμμένων από το πανεπιστήμιο υποδοχής)

- Τυχόν αλλαγές στη Συμφωνία Μάθησης (λόγω αλλαγών στο πρόγραμμα σπουδών του ιδρύματος υποδοχής, κτλ) πρέπει να γίνουν τις 30 πρώτες μέρες μετακίνησης

Δεν ξεχνάμε τον λόγο για τον οποίο πήγαμε εκεί

Τεκμηρίωση επιτυχούς μετακίνησης

- ✓ Εξέταση σε $n-1$ μαθήματα (όπου n το σύνολο των δηλωθέντων μαθημάτων στη Συμφωνία Μάθησης-LA)
- ✓ Επιστροφή με επιτυχημένη εξέταση στο 20% τουλάχιστον των δηλωθέντων ECTS για την περίοδο μετακίνησης (δηλαδή: 6 ECTS για ένα ακαδ. εξάμηνο, 12 ECTS για ακαδ. έτος)
- ✓ Στην περίπτωση των μεταπτυχιακών φοιτητών 2^{ου} & 3^{ου} κύκλου, βαθμός προαγώγιμος ή αξιολογική θετική κατάταξη από το πανεπιστήμιο υποδοχής

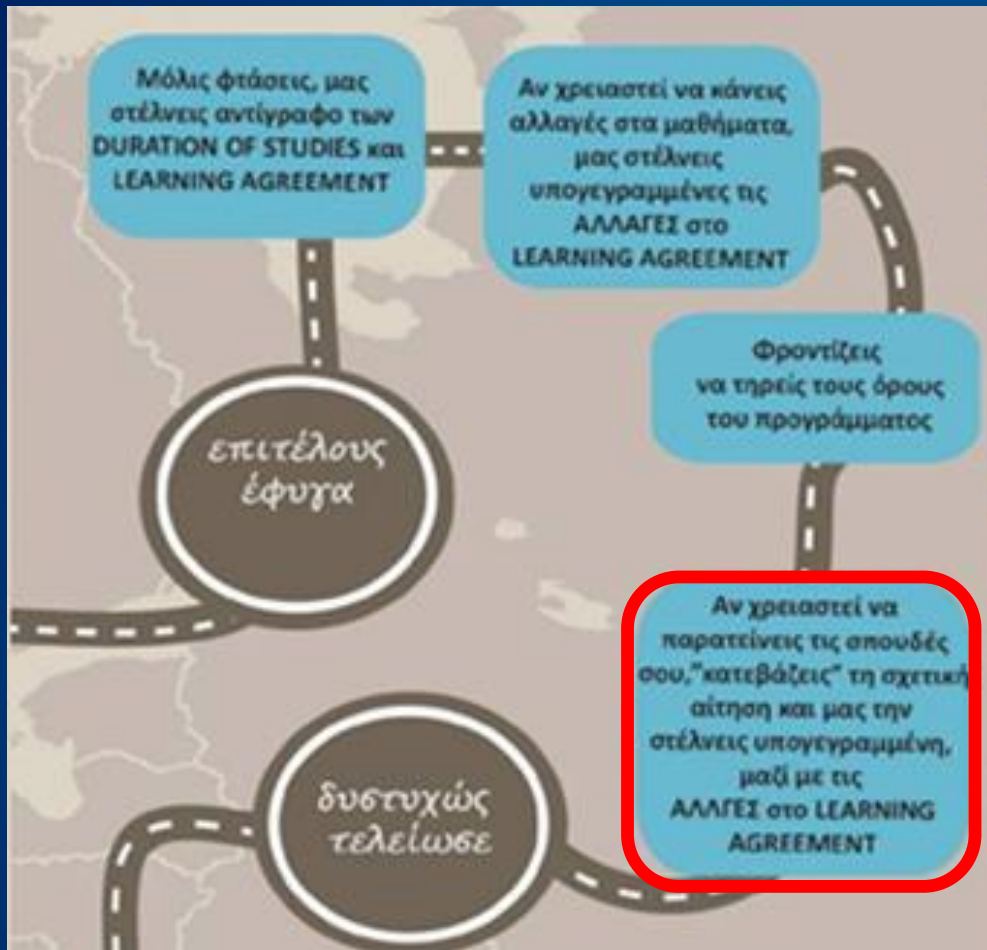

- Υπάρχει (θεωρητικά) η δυνατότητα παράτασης της διάρκειας σπουδών (από ένα σε δύο εξάμηνα), η οποία πρακτικά εξαρτάται από τη διαθέσιμη χρηματοδότηση

- Υπάρχει και η δυνατότητα επιπλέον παραμονής στο πανεπιστήμιο υποδοχής πραγματοποιώντας πρακτική άσκηση αμέσως μετά το τέλος της περιόδου μετακίνησης για σπουδές

Μόλις φτάσεις, μας στέλνεις αντίγραφο των DURATION OF STUDIES και LEARNING AGREEMENT

Αν χρειαστεί να κάνεις αλλαγές στα μαθήματα, μας στέλνεις υπογεγραμμένες τις ΑΛΛΑΓΕΣ στο LEARNING AGREEMENT

Φροντίζει να τηρείς τους όρους του προγράμματος

επιτέλους έφυγα

Αν χρειαστεί να παρατείνεις τις σπουδές σου, "κατεβάζεις" τη σχετική αίτηση και μας την στέλνεις υπογεγραμμένη, μαζί με τις ΑΛΛΑΓΕΣ στο LEARNING AGREEMENT

δυστυχώς τελείωσε

That's all Folks!

Fin





- Επιστρέφουμε με τα απαραίτητα έντυπα
- Πιστοποιητικό Αναλυτικής Βαθμολογίας (Transcript of Records, TOR)

Πιστοποιητικό Αναλυτικής Βαθμολογίας (Transcript of Records, TOR):

Πιστοποιητικό τεκμηρίωσης της ακαδημαϊκής επίδοσης του φοιτητή στο πανεπιστήμιο υποδοχής

- 1) ο κατάλογος των μαθημάτων που παρακολούθησε ο φοιτητής και στα οποία εξετάστηκε,
- 2) οι αντίστοιχες πιστωτικές μονάδες ECTS,
- 3) οι τοπικοί βαθμοί και η κατάταξή τους



ECTS GRADING!!

- Κατατάσσει τους φοιτητές ανάλογα με την επιτυχία τους στο σύνολο των φοιτητών.
- Για να είναι αξιόπιστη η κατάταξη πρέπει να υπάρχει δείγμα τουλάχιστον **100 ΠΡΟΑΓΩΓΙΜΩΝ ΒΑΘΜΩΝ** (κατά τα τελευταία χρόνια).
- Αν αυτός ο υπολογισμός δεν είναι δυνατός, η κατάταξη ECTS είναι υποχρεωτική για τα μαθήματα που υπολογίζονται στο βαθμό του πτυχίου.
- Είναι απαραίτητη η προσκόμιση του από το πανεπιστήμιο υποδοχής όπου έχει φοιτήσει ο Έλληνας φοιτητής

Table for the conversion of grades between European countries

Qualitative:	Fail	Pass	Satisfactory	Good	Very good	Excellent
Austria	Nicht genügend (5)	Genügend (4)	Befriedigend (3)	Gut (2)	Sehr Gut (1)	Mit Auszeichnung
Belgium: Flanders	Uitgesteld (<10)	Op voldoende wijze (10-13.5)		Onderscheiding (14-15.5)	Grote onderscheiding (16-17.5)	Grootste onderscheiding (18-20)
Belgium: French	Ajournement (<10)	Satisfaction (10-13.5)		Distinction (14-15.5)	Grande distinction (16-17.5)	La plus grande distinction (18-20)
Suisse: French	Insuffisant (3)	Assez bien (4)		Bien (5)	Très bien (6)	
Czech Republic:	Neprospěl (4)	Dobře (3)			Velmi dobře (2)	Vyborne (1)
Germany:	Nicht genügend (5)	Genügend (4)	Befriedigend (3)	Gut (2)	Sehr Gut (1)	Mit Auszeichnung
Denmark	0, 3, 5	6	7	8	9, 10	11, 13
Spain	Suspensio - insuficiente (<5)	Aprobado - suficiente (5)	Bueno (6)	Notable (7, 8)	Sobresaliente (9)	Sobresaliente y matricula de honor (10)
France	Insuffisant (<10)	Passable (10-13.5)	Assez bien (12-13.5)	Bien (14-15.5)	Très bien (16-17.5)	Excellent (18-20)
Greece	<5	Kalos (5-6.4)			Lian Kalos (6.5-8.4)	Arista (8.5-10)
Hungary	Elégtelen (1)	Elégséges (2)	Közepes (3)	Jo (4)	Jeles (5)	
Italy	Respinto (<18)	Sufficiente (19-24)	Abbastanza buono (25-26)	Buono (27-28)	Ottimo (29-30)	E lode eccelente (30)
Ireland	<40%	Third class honours (40-49%)		Lower second class honours (50-59%)	Upper second class honours (60-69%)	First class honours (>70%)
Norway	>4	3.3-4.0		2.6-3.2	1.6-2.5	1.0-1.5
The Netherlands	40 = 4	40-55 = 5	55 = 5.5	60 = 6	70 = 7	>80 = >8
Portugal	Reprovado (<10)	Aprovado - suficiente (10-13.5)		Aprovado bem (14-15.5)	Aprovado muito bem (16-17.5)	Aprovado muito bem com distinção(16-17.5)
Poland	Niedostateczny (2)	Dostateczny (3)	+ Dostateczny (+3)	Dobry (4)	+ Dobry (+4)	Bardzo dobry (5)
Sweden	Underkänd (<60%)	Godkänd (61-79%)			Väl godkänd (>80%)	
Finland	Hylätty	Tyydyttävät tiedot (1, 1+, 1.5)		Hyvät tiedot (2-, 2, 2+)		Erinomaiset tiedot (2.5, 3-, 3+)
United Kingdom	Fail (E/F; <35%)	Marginal fail (C-, D; 35-39%)	Third class honours (C, C+; 40-49%)	Lower second class honours (B-, B; 50-59%)	Upper second class honours (B+, A-; 60-69%)	First class honours (A; >70%)

Κανονική κατανομή βαθμών

Οι προαγωγικοί βαθμοί (ΑΠΟ 5 ΕΩΣ 10) διακρίνονται σε 5 ομάδες σύμφωνα με την κανονική κατανομή (ερωτήσεις διαβαθμισμένης δυσκολίας) :

- A → 10% - 10 ή 9
- B → 25% - 8
- C → 30% - 7
- D → 25% - 6
- E → 10% - 5

ECTS GRADES

ECTS Grade	% of successful students normally achieving the grade	Definition
A	10	EXCELLENT - outstanding performance with only minor errors
B	25	VERY GOOD - above the average standard but with some errors
C	30	GOOD - generally sound work with a number of notable errors
D	25	SATISFACTORY - fair but with significant shortcomings
E	10	SUFFICIENT - performance meets the minimum criteria
FX	-	FAIL - some more work required before the credit can be awarded
F	-	FAIL - considerable further work is required



- Συμπλήρωση της Τελικής Έκθεσης
- Τελικό τεστ γνωστικής αξιολόγησης
- Κατάθεση των εντύπων στο ΤΕΕΠ
- Γίνεται από το ΤΕΕΠ κατάθεση του υπόλοιπου ποσού της χρηματοδότησης
- Αναγνώριση των μαθημάτων

Διαδικασία Αναγνώρισης των μαθημάτων/ECTS



Η αναγνώριση πρέπει να είναι αυτόματη, εάν πληρούνται οι προϋποθέσεις του L.A.

- *Your higher education institution must recognise the credits (using ECTS credits or an equivalent system) as agreed in the Learning Agreement before the mobility and count them towards your degree, without any further requirements*
- *If your higher education institution is in a Programme country, your mobility period should also be recorded in the Diploma Supplement*
- *<https://erasmus-plus.ec.europa.eu/opportunities/individuals/students/studying-abroad>*

Η αναγνώριση των μαθημάτων/ECTS γίνεται από τον Συντονιστή ECTS του Τμήματος Βιολογίας (Καθ. Αλεξ. Τριανταφυλλίδης) με βάση το ToR.

Αν αργήσει το TOR .. Ενημερώστε μας!!!

ΣΥΧΝΕΣ ΕΡΩΤΗΣΕΙΣ

Στέγαση

Βοηθάει το αρμόδιο γραφείο του ιδρύματος υποδοχής

Επίσης...

επικοινωνία με το τοπικό ESN Network, διάφορα websites εύρεσης καταλύματος

Εποχή

Χειμερινό ή εαρινό εξάμηνο μαθημάτων, συνήθως μετά το 5^ο εξάμηνο.

Ασφάλεια

Ευρωπαϊκή Κάρτα Ασφάλισης - Ασθένειας (E111)

(και ιδιωτική ασφάλεια εργασιακού ατυχήματος)

ΣΥΧΝΕΣ ΕΡΩΤΗΣΕΙΣ - 2

Διπλωματική στο 4^ο έτος εδώ, ενώ εγώ είμαι στο εξωτερικό?

Δεν υπάρχει σύγκρουση/αντίρρηση εφόσον οι καθηγητές είναι ενήμεροι

Πως θα υποβάλλω αίτηση για διπλωματική εδώ, αν στο 6^ο εξάμηνο είμαι με Erasmus στο εξωτερικό?

Η αίτηση γίνεται πια online

Δυνατότητα παράτασης της παραμονής

Λίγες πιθανότητες λόγω μειωμένης χρηματοδότησης



Erasmus+



European
Commission

ERASMUS CHARTER FOR HIGHER EDUCATION 2021-2027

The European Commission hereby awards this Charter to:

[name of institution]

The Institution undertakes to:

- Respect in full the principles of non-discrimination, transparency and inclusion set out in the Erasmus+ Programme.
- Ensure equal and equitable access and opportunities to current and prospective participants from all backgrounds, paying particular attention to the inclusion of those with fewer opportunities.
- Ensure full automatic recognition of all credits (based on the European Credit Transfer and Accumulation System – ECTS) gained for learning outcomes satisfactorily achieved during a period of study/training abroad, including during blended mobility.
- Charge no fees, in the case of credit mobility, to incoming mobile students for tuition, registration, examinations or access to laboratory and library facilities.
- Ensure the quality of the mobility activities and of the cooperation projects throughout the application and implementation phases.
- Implement the priorities of the Erasmus+ Programme:
 - By undertaking the necessary steps to implement digital mobility management in line with the technical standards of the European Student Card Initiative.
 - By promoting environmentally friendly practices in all activities related to the Programme.
 - By encouraging the participation of individuals with fewer opportunities in the Programme.
 - By promoting civic engagement and encouraging students and staff to get involved as active citizens before, during and after their participation in a mobility activity or cooperation project.

WHEN PARTICIPATING IN MOBILITY ACTIVITIES

Before mobility

- Ensure that selection procedures for mobility activities are fair, transparent, coherent and documented.
- Publish and regularly update the course catalogue on the website well in advance of the mobility periods, so as to be transparent to all parties and allow mobile students to make well-informed choices about the courses they will follow.
- Publish and regularly update information on the grading system used and grade distribution tables for all study programmes. Ensure that students receive clear and transparent information on recognition and grade conversion procedures.
- Carry out mobility for the purpose of studying and teaching only within the framework of prior agreements between institutions which establish the respective roles and responsibilities of the parties, as well as their commitment to shared quality criteria in the selection, preparation, reception, support and integration of mobile participants.
- Ensure that outgoing mobile participants are well prepared for their activities abroad, including blended mobility, by undertaking activities to achieve the necessary level of linguistic proficiency and develop their intercultural competences.
- Ensure that student and staff mobility is based on a learning agreement for students and a mobility agreement for staff, validated in advance between the sending and receiving institutions or enterprises and the mobile participants.
- Provide active support to incoming mobile participants throughout the process of finding accommodation.
- Provide assistance related to obtaining visas, when required, for incoming and outgoing mobile participants.
- Provide assistance related to obtaining insurance, when required, for incoming and outgoing mobile participants.
- Ensure that students are aware of their rights and obligations as defined in the Erasmus Student Charter.

Ο Χάρτης Erasmus για την Ανώτατη/Τριτοβάθμια Εκπαίδευση (ECHE) παρέχει το γενικό πλαίσιο ποιότητας για τις ευρωπαϊκές και διεθνείς δραστηριότητες συνεργασίας που μπορεί να πραγματοποιήσει ένα ίδρυμα ανώτατης/τριτοβάθμιας εκπαίδευσης στο πλαίσιο του προγράμματος Erasmus+. Η απόκτηση του ECHE αποτελεί προαπαιτούμενο για όλα τα ιδρύματα ανώτατης/τριτοβάθμιας εκπαίδευσης που επιθυμούν να συμμετάσχουν σε προγράμματα μαθησιακής κινητικότητας στο πλαίσιο του προγράμματος Erasmus+.

Το ΑΠΘ είναι μεταξύ των ιδρυμάτων που τον έχουν.

<https://erasmus-plus.ec.europa.eu/resources-and-tools/erasmus-charter-for-higher-education>



Erasmus+



ΧΑΡΤΗΣ ΦΟΙΤΗΤΗ ERASMUS+

Ο Χάρτης Φοιτητή Erasmus υπογραμμίζει τα δικαιώματα και τις υποχρεώσεις σας αλλά και σας πληροφορεί για το τι μπορείτε να περιμένετε από το Ίδρυμα προέλευσης και το Ίδρυμα υποδοχής σε κάθε βήμα της κινητικότητάς σας.

- + Τα **ιδρύματα Ανώτατης Εκπαίδευσης** που συμμετέχουν στο πρόγραμμα Erasmus+ έχουν δεσμευτεί να τηρούν τις αρχές του Χάρτη Erasmus για την Ανώτατη Εκπαίδευση για να διευκολύνουν, να υποστηρίζουν και να αναγνωρίζουν τις δραστηριότητες κινητικότητάς σας στο εξωτερικό.
- + **Από την πλευρά σας**, αναλαμβάνετε τη δέσμευση να σεβαστείτε τους κανόνες και τις υποχρεώσεις της συμφωνίας επιχορήγησης Erasmus+ την οποία έχετε υπογράψει με το ίδρυμα αποστολής.
- + Η **ένωση φοιτητών και αποφοίτων Erasmus+ (ESAA)** σας παρέχει ένα φάσμα υπηρεσιών για να σας στηρίξει πριν, κατά τη διάρκεια και μετά τη δραστηριότητα κινητικότητάς σας στο εξωτερικό.

Erasmus+



https://eurep.auth.gr/sites/default/files/informative-material/EL-Erasmus%2B_Student_Charter.pdf



Erasmus+ App

A new mobile application, with numerous features, that guides Erasmus+ participants every step of the way.



Αρχική / Φοιητές / Erasmus+ Σπουδές

Erasmus+ Σπουδές

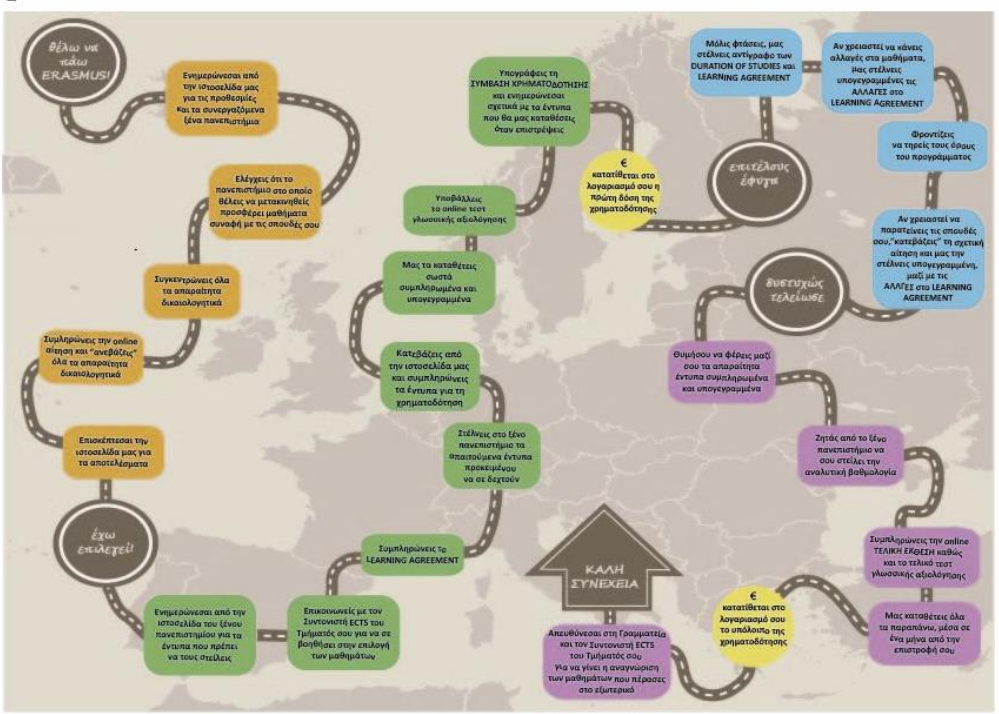

- + Γενικές πληροφορίες/προυποθέσεις
- + Διαδικασία αίτησης και αξιολόγησης
- + Μετά την επιλογή
- + Κατά τη διάρκεια των σπουδών
- + Με την επιστροφή
 - Στοιχεία επικοινωνίας φοιτητών προηγούμενων μετακινήσεων
 - Γλωσσική αξιολόγηση και προετοιμασία
 - Στοιχεία επικοινωνίας και ωράριο εξυπηρέτησης φοιτητών

Στοιχεία φοιτητών του Α.Π.Θ. που μετακινήθηκαν μέσω του προγράμματος Erasmus+ (είτε για Σπουδές είτε για Πρακτική Άσκηση) κατά την τελευταία τριετία ή θα μετακινηθούν κατά το τρέχον ακαδημαϊκό έτος, και έχουν συναινέσει στη διάθεση των προσωπικών τους δεδομένων για τους σκοπούς του προγράμματος.



ERASMUS IN
THESSALONIKI
2019-2020
FACEBOOK GROUP



 OFFICE HOURS

- Wednesday
- Friday

Erasmus Student Network – AUTH (ESN AUTH)

Egnatias and Tritis Septemvriou Corner, Upper Student Restaurant of Aristotle University (opposite the concierge office), 54637, Thessaloniki, Greece

Email: auth@esntheessaloniki.gr

Facebook page: [ESN AUTH](#)

Instagram: [@esnauth](#)

Πρόεδρος: Αριάδνη Κορμαλή



Σας ευχαριστούμε για την προσοχή σας

Για περισσότερες πληροφορίες:

Επιτροπή ERASMUS+, ECTS & Διεθνών Ανταλλαγών

- ERASMUS+ Σπουδές
Αλέξανδρος Τριανταφυλλίδης
Ανδρέας Δρούζας
Θανάσης Καλλιμάνης
- Υπεύθυνοι κάθε διμερούς συμφωνίας
- Ιστοσελίδα Τμήματος με πληροφορίες:
<http://www.bio.auth.gr/programma-erasmus>



Erasmus+

Ενημερωτική εκδήλωση του ΤΕΕΠ για Erasmus+ για Σπουδές 2022-23 (16-2-2022):

<https://eurep.auth.gr/el>

Παρακαλούμε σε κάθε επικοινωνία να χρησιμοποιείτε τον ιδρυματικό λογαριασμό σας και όχι προσωπικά e-mail (gmail, κτλ)